



NN

Υγειονομική Περίθαλψη

Νοσοκομειακά & Εξωνοσοκομειακά





Ιατρικές Ανάγκες

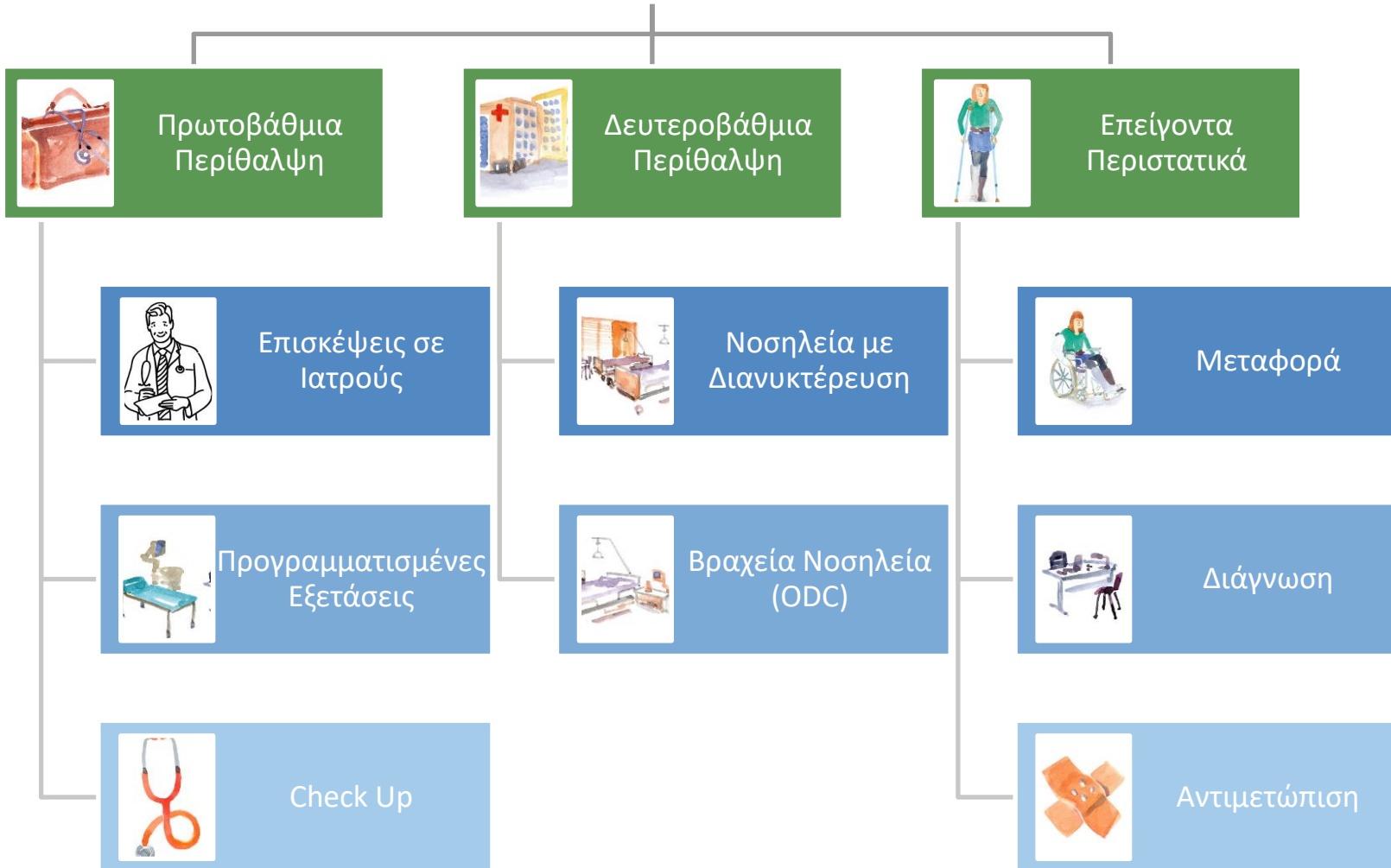



Orange Health

Family Solution



NN Orange Health

Με μία ματιά



500.000€ ετήσιο όριο κάλυψης

500€ - 1.500€ εκπιπτόμενο ποσό ανά περιστατικό

Ελλάδα Νοσηλείες – ODC - ODS

- 100% μείον τη συμμετοχή στα συμβεβλημένα νοσοκομεία
- 80% μείον τη συμμετοχή στα μη-συμβεβλημένα νοσοκομεία
- 100% στα Δημόσια νοσοκομεία
- Ιδιωτικά Νοσοκομεία
Θέσεις A, B
- Δημόσια Νοσοκομεία
Όλες οι θέσεις
- Εντατική μονάδα
100% κάλυψη
- Χημειοθεραπείες και Ακτινοθεραπείες
χωρίς συμμετοχή

Επιπλέον καλύψεις

- Επιδόματα
 - Ιδιωτικά & Δημόσια Νοσοκομεία
10% επίδομα χρήσης άλλου φορέα
 - Δημόσια Νοσοκομεία
Χειρουργικό Επίδομα
- Αποκλειστική νοσοκόμα
- Δωμάτιο και τροφή συνοδού ανηλίκου
- Πλαστική χειρουργική από ατύχημα ή επιπτώσεις καρκίνου
- Προληπτική μαστεκτομή, ωθηκεκτομή, σαλιγγεκτομή
- ΙΦΕ ατυχήματος €1.500 ανά περίπτωση, καλύπτετε μόνο στο Health 500
- Επείγουσα Υγειονομική Μεταφορά
Καλύπτεται στην Ελλάδα μέσω των Greek Flying Doctors

Εξωτερικό

- 80% μείον τη συμμετοχή
- Δωμάτιο & Τροφή
 - Θέση A έως €800/ημέρα
 - Θέση B έως €600/ημέρα
- Εντατική Μονάδα
Διπλασιασμός του ορίου ανά ημέρα

NN Orange Health

Βασικά Στοιχεία

- **€500.000** Ετήσιο Όριο Κάλυψης
- Δύο επιλογές Συμμετοχής Ασφαλισμένου
 - **€500**
 - **€1.500**ανά νοσηλεία

Η νοσηλεία καλύπτεται με ανώτατο όριο τις 365 ημέρες συνεχούς παραμονής σε νοσοκομειακή κλίνη, ανεξάρτητα αν η νοσηλεία πραγματοποιείται στο ίδιο ασφαλιστικό έτος ή συνεχίζεται στο επόμενο ασφαλιστικό έτος.

Το ανωτέρω όριο των 365 ημερών νοσηλείας ισχύει επίσης αθροιστικά και για διαδοχικές νοσηλείες για την ίδια αιτία ή επιπλοκές που προήλθαν από αυτήν, εκτός αν απέχουν μεταξύ τους περισσότερο από σαράντα πέντε (45) ημέρες.



Κάλυψη Νοσηλείας

Διανυκτέρευση

- **100%** μείον τη συμμετοχή στα συμβεβλημένα νοσοκομεία
- **80%** μείον τη συμμετοχή στο εξωτερικό και τα μη-συμβεβλημένα νοσοκομεία
- **100%** στα Δημόσια νοσοκομεία



Κάλυψη Νοσηλείας

Χωρίς Διανυκτέρευση - ODC - ODS

- **100%** μείον συμμετοχή στα συμβεβλημένα νοσοκομεία
- **80%** μείον συμμετοχή στα μη-συμβεβλημένα νοσοκομεία και το εξωτερικό
- Χημειοθεραπείες και Ακτινοθεραπείες χωρίς συμμετοχή
- Δεν καλύπτονται Παθολογικά ODC

Ειδικότερα, καλύπτονται αποκλειστικά και μόνο έξοδα για:

- α) Τις παρακάτω ιατρικές πράξεις και διαγνωστικές εξετάσεις που είναι ιατρικά αναγκαίο να γίνουν εντός του νοσοκομείου:
- Ενδοσκοπήσεις πεπτικού, ουροποιητικού και αναπνευστικού (περιλαμβανομένης της λήψης βιοψίας και ενδοσκοπικού χειρισμού).
Απαραίτητη προϋπόθεση για την κάλυψη των διαγνωστικών ιατρικών πράξεων της κολonosκόπησης και της γαστροσκόπησης είναι να προσκομίσετε σχετική ιατρική γνώμáτευση ιατρού συναφούς ειδικότητας επί των ιατρικών συμπτωμάτων και το διαγνωστικό έλεγχο που έχει διενεργηθεί και οδηγεί στην ανάγκη πραγματοποίησής τους.
 - Σπινθηρογραφήματα, αγγειογραφίες, καθώς και εξετάσεις πυρηνικής ιατρικής.
- β) Χειρουργικές επεμβάσεις και ιατρικές πράξεις:
- Χειρουργία για λήψη βιοψιών
 - Χειρουργικές επεμβάσεις που δεν απαιτούν νοσηλεία
 - Ανατάξεις τραυμάτων
 - Μικροεπεμβάσεις για καθαρισμό και συρραφή τραυμάτων
 - Μικροεπεμβάσεις με laser
 - Μικροεπεμβάσεις για την αφαίρεση επιφανειακών δερματικών βλαβών.
- γ) Χημειοθεραπείες και ακτινοθεραπείες που γίνονται χωρίς νοσηλεία. Οι χημειοθεραπείες και οι ακτινοθεραπείες καλύπτονται από την εταιρία χωρίς να αφαιρείται το εκπιπτόμενο ποσό ανά νοσηλεία.

Θέσεις Νοσηλείας

Ελλάδα

- **Ιδιωτικά Νοσοκομεία**
Θέσεις Α, Β
- **Δημόσια Νοσοκομεία**
Όλες οι θέσεις
- **Εντατική μονάδα**
100% κάλυψη



Θέσεις Νοσηλείας

Εξωτερικό

- **Δωμάτιο & Τροφή**
 - Θέση Α έως €800/ημέρα
 - Θέση Β έως €600/ημέρα
- **Εντατική Μονάδα**

Διπλασιασμός του ορίου ανά ημέρα



Μη Συμβεβλημένα Νοσοκομεία

Τρόπος κάλυψης και αμοιβές ιατρών

- Κάλυψη αναγνωρισμένων εξόδων 80% απολογιστικά
- Αμοιβή Χειρουργού & Αναισθησιολόγου

Κατηγορία	Αμοιβή Χειρουργού	Αμοιβή Αναισθησιολόγου
Ειδική	€5.250	€1.340
Εξ. Βαρεία	€3.850	€1.000
Βαρεία	€2.750	€810
Μεγάλη	€2.200	€680
Μεσαία	€1.300	€460
Μικρή	€500	€340
Πολύ Μικρή	€150	€110

- Κάλυψη έως 3 επεμβάσεις ταυτόχρονα
- 100% αμοιβή εάν πραγματοποιηθούν από διαφορετικούς χειρουργούς
- 100% της μεγαλύτερης και 35% για τις επόμενες εάν πραγματοποιηθούν από τον ίδιο χειρουργό

Άλλες καλύψεις

- **Αποκλειστική νοσοκόμα σε βαριά περιστατικά**

Με ιατρική βεβαίωση στις βαριές, εξαιρετικά βαριές και ειδικές χειρουργικές επεμβάσεις. Επίσης σε περίπτωση καρδιακής προσβολής, εμφράγματος, εγκεφαλικού, καρκίνου, παράλυσης και εγκαυμάτων 3^{ου} βαθμού.

- **Σε Ιδιωτικά Νοσοκομεία :**

Έως 20 ημέρες, 1 βάρδια ανά ημέρα

- **Σε Δημόσια Νοσοκομεία :**

Έως 20 ημέρες, 3 βάρδιες ανά ημέρα

- **Δωμάτιο και τροφή για συνοδό ανηλίκου**

για παιδιά έως 14 ετών και αν δεν γίνεται χρήση αποκλειστικής νοσοκόμας

- **Ιατροφαρμακευτικά Έξοδα από Ατύχημα**

μόνο στο **Orange Health 500** απολογιστικά με αναγγελία εντός 8 ημερών από το ατύχημα.

- Έως **€1.500** ανά περίπτωση

- Καλύπτονται αποκλειστικά

- Ακτινογραφίες
- Τομογραφίες
- Αμοιβές Ιατρών
- Φάρμακα
- Επίδεσμοι
- Γύψινοι Επίδεσμοι
- Συρραφές Τραυμάτων
- Πρόσθετα είδη
- Μηχανήματα αποκατάστασης

Άλλες καλύψεις

- **Πλαστική χειρουργική μόνο σε περίπτωση ατυχήματος και για την αποκατάσταση επιπτώσεων καρκίνου.**

- **Προληπτική:**

- ✓ **Μαστεκτομή**

- ✓ **Ωοθηκεκτομή - Σαλπινγεκτομή**

- **Προληπτική μαστεκτομή**

- Τα αναγνωρισμένα έξοδα νοσηλείας, σύμφωνα με το πρόγραμμά σας, σε περίπτωση που πραγματοποιήσετε χειρουργική επέμβαση προληπτικής μαστεκτομής και ισχύει τουλάχιστον ένα από τα παρακάτω:

- Επί κακοήθειας έτερου μαστού με αποδεδειγμένο παθολογοανατομικό αποτέλεσμα λοβιακού καρκινώματος in situ.
 - Επί κακοήθειας έτερου μαστού και ιατρική γνωμάτευση επί ισχυρού οικογενειακού ιστορικού, δηλαδή μητέρα, αδελφή ή κόρη με καρκίνο μαστών ή καρκίνο ωοθηκών πριν την ηλικία των 50 ετών.

- **Προληπτική ωοθηκεκτομή-σαλπινγεκτομή**

- Τα αναγνωρισμένα έξοδα νοσηλείας, σύμφωνα με το πρόγραμμά σας, σε περίπτωση που πραγματοποιήσετε χειρουργική επέμβαση προληπτικής ωοθηκεκτομής-σαλπινγεκτομής και ισχύει το παρακάτω:

- Θετικό ατομικό ιστορικό καρκίνου του μαστού ή παχέος εντέρου και ιατρική γνωμάτευση επί ισχυρού οικογενειακού ιστορικού σε 2 ή περισσότερες συγγενείς, δηλαδή μητέρα, αδελφή ή κόρη με καρκίνο ωοθηκών ή μαστών.

Επίδομα Συμμετοχής άλλου Ασφαλιστικού Φορέα

Ιδιωτικά και Δημόσια Νοσοκομεία στην Ελλάδα
και Νοσοκομεία του Εξωτερικού

Επίδομα **10% των εξόδων** που η εταιρία θα
πλήρωνε, αν δεν γινόταν χρήση του άλλου φορέα.



Χειρουργικό επίδομα



Αποκλειστικά σε Δημόσια Νοσοκομεία

Χειρουργικό Επίδομα
από **€160** έως **€4.000**,
σε περίπτωση που δεν ζητηθεί αμοιβή
χειρουργού και αναισθησιολόγου.

Κατηγορία	Επίδομα
Ειδική	€4.000
Εξ. Βαρεία	€2.900
Βαρεία	€2.100
Μεγάλη	€1.700
Μεσαία	€1.100
Μικρή	€ 500
Πολύ Μικρή	€ 160

Επείγουσα μεταφορά

- Με όλα τα μέσα
- Εντός Ελλάδας
- Χωρίς ανώτατο όριο
- Χωρίς συμμετοχή
- Μεταφορά από μη κατάλληλη δομή υγείας σε νοσοκομείο που μπορεί να καλύψει το περιστατικό.



NN Orange Health

Ετήσια Μικτά Ασφάλιστρα

Ηλικία	NN Orange Health €500 Θέση B	NN Orange Health €500 Θέση A	NN Orange Health €1.500 Θέση B	NN Orange Health €1.500 Θέση A	Ασφαλισμένοι	Συνολική Έκπτωση Ασφαλίστρου ανά Ασφαλισμένο
0	366 €	433 €	240 €	279 €	1	-
10	487 €	577 €	284 €	330 €	2	10%
20	598 €	708 €	323 €	376 €	3	15%
30	717 €	849 €	386 €	447 €	4	20%
40	879 €	1.040 €	503 €	606 €		
50	1.204 €	1.426 €	742 €	894 €		
60	1.846 €	2.185 €	1.242 €	1.496 €		
65	2.267 €	2.683 €	1.553 €	1.869 €		

- Έως 2 ενήλικοι ασφαλισμένοι και έως 4 ανήλικοι
- Έως 6 ανήλικοι ασφαλισμένοι, εφόσον είναι αδέρφια

Παραδείγματα Τιμολόγησης NN Orange Health

Ετήσια Μικτά Ασφάλιστρα, Θέση Β

Τιμή Χωρίς Έκπτωση

NN Orange Health €500

Ένας Ενήλικας (40 ετών)

€879

€879

Ένας Ενήλικας (40 ετών)
& Ένα παιδί (10 ετών)

€1.366

€1.229

-10% ή €136

Δύο Ενήλικες (40 ετών)
& Ένα παιδί (10 ετών)

€2.245

€1.908

-15% ή €337

Δύο Ενήλικες (40 ετών)
& Δύο παιδιά (10 ετών)

€2.732

€2.185

-20% ή €547

Παραδείγματα Τιμολόγησης NN Orange Health

Ετήσια Μικτά Ασφάλιστρα, θέση Β

	Τιμή χωρίς έκπτωση	NN Orange Health €1500
Ένας Ενήλικας (40 ετών)	€503	€503
Ένας Ενήλικας (40 ετών) & Ένα παιδί (10 ετών)	€787	€708 -10% ή €79
Δύο Ενήλικες (40 ετών) & Ένα παιδί (10 ετών)	€1.290	€1.096 -15% ή €194
Δύο Ενήλικες (40 ετών) & Δύο παιδιά (10 ετών)	€1.574	€1.259 -20% ή €315

Σε ποιους απευθύνεται

- Άτομα μεταξύ 30-45 ετών.
- Αναζήτηση λύσεων με περιορισμένο κόστος.
- Αναζήτηση λύσεων Value for Money.
- Άτομα με εισόδημα ικανό να καλύπτει τη συμμετοχή.
- Οικογένειες που αναζητούν λύση για όλα τα μέλη τους.





Orange Cross

Health with options



NN Orange Cross

Με μία ματιά

€1.000.000 Ετήσιο Όριο Κάλυψης

Συμμετοχή
ανά έτος

OC Plus – 0%
OC 1 – 20% max 300€

OC 2 – 1.500 €
OC 3 – 3.000 €
OC 4 – 10.000 €



Ελλάδα

Νοσηλείες – ODC - ODS

- 100% μείον τη συμμετοχή στα συμβεβλημένα νοσοκομεία
- 70% μείον τη συμμετοχή στα μη-συμβεβλημένα νοσοκομεία
- 100% στα Δημόσια νοσοκομεία
- Ιδιωτικά Νοσοκομεία
Θέσεις Lux, A, B
- Δημόσια Νοσοκομεία
Όλες οι θέσεις
- Εντατική μονάδα
100% κάλυψη

Επιπλέον καλύψεις

- Επιδόματα
 - Επίδομα τοκετού
 - 10% επίδομα χρήσης άλλου φορέα
 - Χειρουργικό Επίδομα
 - Ημερήσιο Επίδομα
- Έξοδα Προ και Μετά χειρουργείου
- Αποκλειστική νοσοκόμα
- Δωμάτιο και τροφή συνοδού ανηλίκου
- Πλαστική χειρουργική από ατύχημα ή επιπτώσεις καρκίνου
- Προληπτική μαστεκτομή, ωοθηκεκτομή, σαλπινγεκτομή
- ΙΦΕ ατυχήματος €1.500 ανά περίπτωση καλύπτονται και φυσικοθεραπείες έως €750
- Επείγουσα Υγειονομική Μεταφορά
Καλύπτεται στην Ελλάδα μέσω των Greek Flying Doctors

Εξωτερικό

- **Orange Cross Plus**
 - 100% στο εξωτερικό, 90% ΗΠΑ & Καναδά
- **Orange Cross 1-2-3-4**
 - 90% μείον τη συμμετοχή
- Για όλα τα προγράμματα
 - Δωμάτιο & Τροφή
 - Θέση Lux έως €1.000/ημέρα
 - Θέση A έως €800/ημέρα
 - Θέση B έως €600/ημέρα
 - Εντατική Μονάδα
Διπλασιασμός του ορίου ανά ημέρα

NN Orange Cross

Βασικά Στοιχεία

- **€1.000.000** Ετήσιο Όριο Κάλυψης

- Πέντε επιλογές Συμμετοχής Ασφαλισμένου

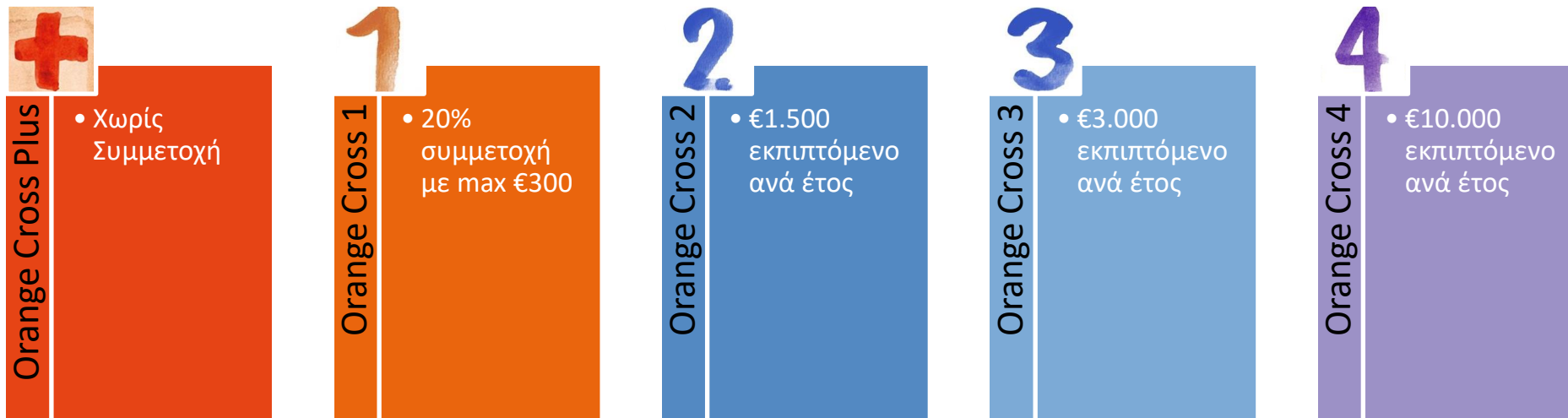

Στα συμβεβλημένα νοσοκομεία

Η νοσηλεία καλύπτεται με ανώτατο όριο τις 365 ημέρες συνεχούς παραμονής σε νοσοκομειακή κλίνη, ανεξάρτητα αν η νοσηλεία πραγματοποιείται στο ίδιο ασφαλιστικό έτος ή συνεχίζεται στο επόμενο ασφαλιστικό έτος.

Το ανωτέρω όριο των 365 ημερών νοσηλείας ισχύει επίσης αθροιστικά και για διαδοχικές νοσηλείες για την ίδια αιτία ή επιπλοκές που προήλθαν από αυτήν, εκτός αν απέχουν μεταξύ τους περισσότερο από σαράντα πέντε (45) ημέρες.



Κάλυψη Νοσηλείας

Με Διανουκτέρευση



Orange Cross Plus

- 100% στα συμβεβλημένα νοσοκομεία και στο εξωτερικό
- 90% στις ΗΠΑ και τον Καναδά
- 70% στα μη-συμβεβλημένα νοσοκομεία
- 100% στα Δημόσια νοσοκομεία

1

Orange Cross 1

- 100% μείον τη συμμετοχή στα συμβεβλημένα νοσοκομεία
- 90% με κατώτατο όριο συμμετοχής €600 ετησίως στο εξωτερικό
- 70% με κατώτατο όριο συμμετοχής €600 ετησίως στα μη-συμβεβλημένα νοσοκομεία
- 100% στα Δημόσια νοσοκομεία

2

Orange Cross 2

- 100% μείον τη συμμετοχή στα συμβεβλημένα νοσοκομεία
- 90% μείον τη συμμετοχή στο εξωτερικό
- 70% μείον τη συμμετοχή στα μη-συμβεβλημένα νοσοκομεία
- 100% στα Δημόσια νοσοκομεία

3

Orange Cross 3

- 100% μείον τη συμμετοχή στα συμβεβλημένα νοσοκομεία
- 90% μείον τη συμμετοχή στο εξωτερικό
- 70% μείον τη συμμετοχή στα μη-συμβεβλημένα νοσοκομεία
- 100% στα Δημόσια νοσοκομεία

4

Orange Cross 4

- 100% μείον τη συμμετοχή στα συμβεβλημένα νοσοκομεία
- 90% μείον τη συμμετοχή στο εξωτερικό
- 70% μείον τη συμμετοχή στα μη-συμβεβλημένα νοσοκομεία
- 100% στα Δημόσια νοσοκομεία

Κάλυψη Νοσηλείας

Χωρίς Διανυκτέρευση - ODC - ODS



Δεν καλύπτονται Παθολογικά ODC

Ειδικότερα, καλύπτονται αποκλειστικά και μόνο έξοδα για:

- α)** Τις παρακάτω ιατρικές πράξεις και διαγνωστικές εξετάσεις που είναι ιατρικά αναγκαίο να γίνουν εντός του νοσοκομείου:
- Ενδοσκοπήσεις πεπτικού, ουροποιητικού και αναπνευστικού (περιλαμβανομένης της λήψης βιοψίας και ενδοσκοπικού χειρισμού). Απαραίτητη προϋπόθεση για την κάλυψη των διαγνωστικών ιατρικών πράξεων της κολονοσκόπησης και της γαστροσκόπησης είναι να προσκομίσετε σχετική ιατρική γνώματευση ιατρού συναφούς ειδικότητας επί των ιατρικών συμπτωμάτων και το διαγνωστικό έλεγχο που έχει διενεργηθεί και οδηγεί στην ανάγκη πραγματοποίησής τους.
 - Σπινθηρογραφήματα, αγγειογραφίες, καθώς και εξετάσεις πυρηνικής ιατρικής.
- β)** Χειρουργικές επεμβάσεις και ιατρικές πράξεις:
- Χειρουργεία για λήψη βιοψιών
 - Χειρουργικές επεμβάσεις που δεν απαιτούν νοσηλεία
 - Ανατάξεις τραυμάτων
 - Μικροεπεμβάσεις για καθαρισμό και συρραφή τραυμάτων
 - Μικροεπεμβάσεις με laser
 - Μικροεπεμβάσεις για την αφαίρεση επιφανειακών δερματικών βλαβών.
- γ)** Χημειοθεραπείες και ακτινοθεραπείες που γίνονται χωρίς νοσηλεία. Οι χημειοθεραπείες και οι ακτινοθεραπείες καλύπτονται από την εταιρία χωρίς να αφαιρείται το εκπιπτόμενο ποσό ανά νοσηλεία.

Θέσεις Νοσηλείας

Ελλάδα – για όλα τα Orange Cross

- **Ιδιωτικά Νοσοκομεία**
Θέσεις Lux, A, B
- **Δημόσια Νοσοκομεία**
Όλες οι θέσεις
- **Εντατική μονάδα**
100% κάλυψη



Θέσεις Νοσηλείας

Εξωτερικό – για όλα τα Orange Cross

- **Δωμάτιο & Τροφή**
 - Θέση Lux έως €1.000/ημέρα
 - Θέση A έως €800/ημέρα
 - Θέση B έως €600/ημέρα
- **Εντατική Μονάδα**

Διπλασιασμός του ορίου ανά ημέρα



Μη Συμβεβλημένα Νοσοκομεία

Τρόπος κάλυψης και αμοιβές ιατρών - για όλα τα Orange Cross

- Κάλυψη αναγνωρισμένων εξόδων 70% απολογιστικά
- Αμοιβή Χειρουργού & Αναισθησιολόγου

Κατηγορία	Αμοιβή Χειρουργού	Αμοιβή Αναισθησιολόγου
Ειδική	€3.150	€700
Εξ. Βαρεία	€2.300	€600
Βαρεία	€1.650	€500
Μεγάλη	€1.300	€400
Μεσαία	€800	€225
Μικρή	€300	€170
Πολύ Μικρή	€100	€60

- Κάλυψη έως 3 επεμβάσεις ταυτόχρονα
- 100% αμοιβή εάν πραγματοποιηθούν από διαφορετικούς χειρουργούς
- 100% της μεγαλύτερης και 35% για τις επόμενες εάν πραγματοποιηθούν από τον ίδιο χειρουργό

Καλύπτονται Επίσης

- **Αποκλειστική νοσοκόμα σε βαριά περιστατικά**

Με ιατρική βεβαίωση στις βαριές, εξαιρετικά βαριές και ειδικές χειρουργικές επεμβάσεις. Επίσης σε περίπτωση καρδιακής προσβολής, εμφράγματος, εγκεφαλικού, καρκίνου, παράλυσης και εγκαυμάτων 3^{ου} βαθμού.

- **Σε Ιδιωτικά Νοσοκομεία :**

Έως 20 ημέρες, 1 βάρδια ανά ημέρα

- **Σε Δημόσια Νοσοκομεία :**

Έως 20 ημέρες, 3 βάρδιες ανά ημέρα

- **Δωμάτιο και τροφή για συνοδό ανηλίκου**

Για παιδιά έως 14 ετών και αν δεν γίνεται χρήση αποκλειστικής νοσοκόμας



Ιατροφαρμακευτικά Έξοδα από Ατύχημα

Σε όλα τα **Orange Cross** απολογιστικά με αναγγελία εντός 8 ημερών από το ατύχημα.

- Έως **€1.500** ανά περίπτωση

Καλύπτονται αποκλειστικά:



- | | |
|---|---|
| <input type="checkbox"/> Ακτινογραφίες | <input type="checkbox"/> Γύψινοι Επίδεσμοι |
| <input type="checkbox"/> Τομογραφίες | <input type="checkbox"/> Συρραφές Τραυμάτων |
| <input type="checkbox"/> Αμοιβές Ιατρών | <input type="checkbox"/> Πρόσθετα είδη |
| <input type="checkbox"/> Φάρμακα | <input type="checkbox"/> Μηχανήματα αποκατάστασης |
| <input type="checkbox"/> Επίδεσμοι | <input type="checkbox"/> Φυσικοθεραπείες έως €750 |



Καλύπτονται Επίσης

- Πλαστική χειρουργική μόνο σε περίπτωση ατυχήματος και για την αποκατάσταση επιπτώσεων καρκίνου.

- Προληπτική:

- ✓ Μαστεκτομή

- ✓ Ωοθηκεκτομή - Σαλπινγεκτομή

- Προληπτική μαστεκτομή

- Τα αναγνωρισμένα έξοδα νοσηλείας, σύμφωνα με το πρόγραμμά σας, σε περίπτωση που πραγματοποιήσετε χειρουργική επέμβαση προληπτικής μαστεκτομής και ισχύει τουλάχιστον ένα από τα παρακάτω:

- Επί κακοήθειας έτερου μαστού με αποδεδειγμένο παθολογοανατομικό αποτέλεσμα λοβιακού καρκινώματος in situ.
 - Επί κακοήθειας έτερου μαστού και ιατρική γνωμάτευση επί ισχυρού οικογενειακού ιστορικού, δηλαδή μητέρα, αδελφή ή κόρη με καρκίνο μαστών ή καρκίνο ωοθηκών πριν την ηλικία των 50 ετών.

- Προληπτική ωοθηκεκτομή-σαλπινγεκτομή

- Τα αναγνωρισμένα έξοδα νοσηλείας, σύμφωνα με το πρόγραμμά σας, σε περίπτωση που πραγματοποιήσετε χειρουργική επέμβαση προληπτικής ωοθηκεκτομής-σαλπινγεκτομής και ισχύει το παρακάτω:

- Θετικό ατομικό ιστορικό καρκίνου του μαστού ή παχέος εντέρου και ιατρική γνωμάτευση επί ισχυρού οικογενειακού ιστορικού σε 2 ή περισσότερες συγγενείς, δηλαδή μητέρα, αδελφή ή κόρη με καρκίνο ωοθηκών ή μαστών.

Επίδομα Συμμετοχής άλλου Ασφαλιστικού Φορέα

Ιδιωτικά και Δημόσια Νοσοκομεία στην Ελλάδα
και Νοσοκομεία του Εξωτερικού

Επίδομα **10% των εξόδων** που η εταιρία θα
πλήρωνε, αν δεν γινόταν χρήση του άλλου φορέα.



Χειρουργικό επίδομα

Δίνεται σε περίπτωση που δεν ζητηθεί αμοιβή χειρουργού και αναισθησιολόγου

Κατηγορία	Επίδομα
Ειδική	€4.000
Εξ. Βαρεία	€2.900
Βαρεία	€2.100
Μεγάλη	€1.700
Μεσαία	€1.100
Μικρή	€ 500
Πολύ Μικρή	€ 160

Κατηγορία	Επίδομα
Orange Cross Plus	• Σε Δημόσιο Νοσοκομείο για όλες τις βαρύτητες • Σε Ιδιωτικό Νοσοκομείο από Μεσαία έως Ειδική επέμβαση
Orange Cross 1	• Σε Δημόσιο Νοσοκομείο για όλες τις βαρύτητες • Σε Ιδιωτικό Νοσοκομείο από Μεσαία έως Ειδική επέμβαση
Orange Cross 2	• Σε Δημόσιο Νοσοκομείο για όλες τις βαρύτητες • Σε Ιδιωτικό Νοσοκομείο από Μεγάλη έως Ειδική επέμβαση
Orange Cross 3	• Σε Δημόσιο Νοσοκομείο για όλες τις βαρύτητες • Σε Ιδιωτικό Νοσοκομείο δεν παρέχεται
Orange Cross 4	• Σε Δημόσιο Νοσοκομείο για όλες τις βαρύτητες • Σε Ιδιωτικό Νοσοκομείο δεν παρέχεται

Επίδομα Τοκετού



Δίνεται στη μητέρα μετά τον τοκετό.
Παρέχεται ανά παιδί.

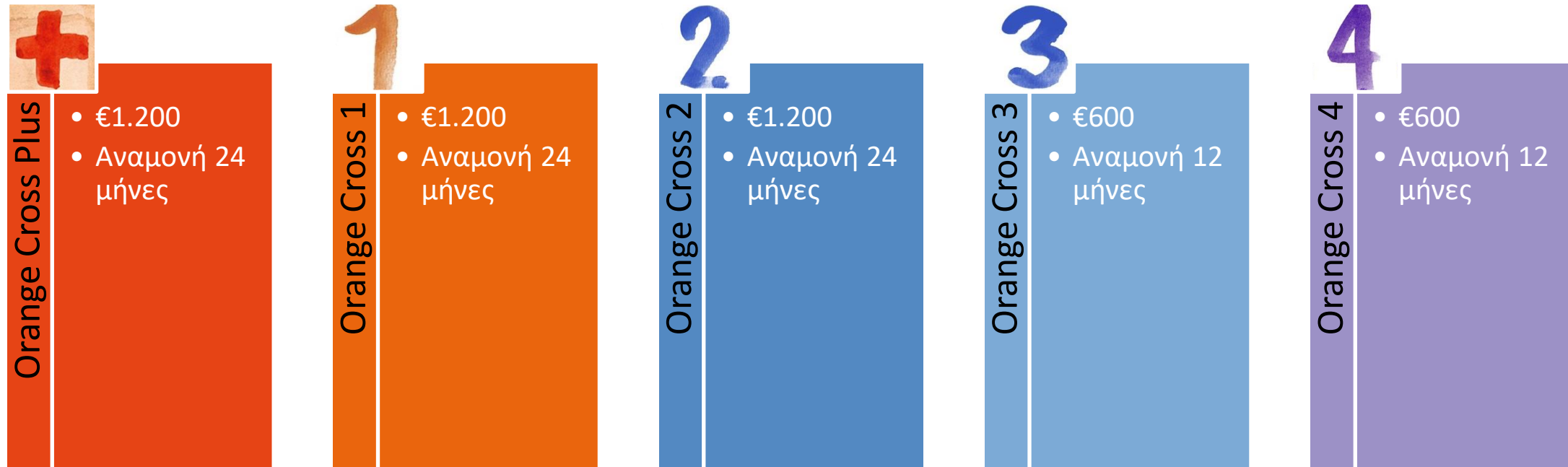

Επιπλέον Επιδόματα

Έξοδα Προ και Μετά χειρουργείου

- €450 για ειδική επέμβαση
- €400 για εξαιρετικά βαρεία επέμβαση
- €350 για βαρεία επέμβαση
- €300 για μεγάλη επέμβαση

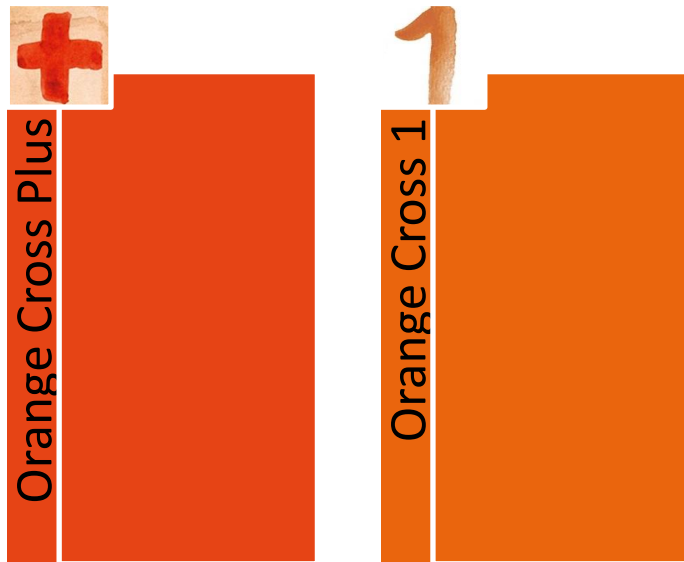

Ημερήσιο Επίδομα

€100 ανά ημέρα νοσηλείας μόνο για νοσηλείες που πραγματοποιήθηκαν σε συμβεβλημένα νοσοκομεία και δεν έγινε χρήση του Orange Cross και αν δεν απαιτηθεί επίδομα χρήση άλλου φορέα



Επείγουσα μεταφορά

Για όλα τα Orange Cross

- Με όλα τα μέσα
- Εντός Ελλάδας
- Χωρίς ανώτατο όριο
- Χωρίς συμμετοχή
- Μεταφορά από μη κατάλληλη δομή υγείας σε νοσοκομείο που μπορεί να καλύψει το περιστατικό.



Ασφάλιστρα

Μικτά Ετήσια Ασφάλιστρα

Ηλικία	Orange Cross Plus A	Orange Cross Plus B	Orange Cross 1 A	Orange Cross 1 B	Orange Cross 2 B	Orange Cross 3 B	Orange Cross 4 B
0	€ 711	€ 613	€ 587	€ 488	€ 303	€ 208	€ 149
10	€ 802	€ 691	€ 712	€ 592	€ 348	€ 258	€ 178
20	€ 1.013	€ 873	€ 863	€ 718	€ 383	€ 297	€ 198
30	€ 1.211	€ 1.043	€ 1.046	€ 870	€ 474	€ 376	€ 248
40	€ 1.483	€ 1.241	€ 1.278	€ 1.055	€ 638	€ 519	€ 326
50	€ 2.074	€ 1.752	€ 1.881	€ 1.560	€ 1.079	€ 808	€ 463
60	€ 3.406	€ 2.878	€ 2.973	€ 2.511	€ 1.823	€ 1.273	€ 646
65	€ 4.218	€ 3.564	€ 3.705	€ 3.130	€ 2.287	€ 1.576	€ 742

Σε ποιους απευθύνεται

- Άτομα με σταθερό εισόδημα από 30 έως 60 ετών.
- Cross Plus & Cross 1 – Πελάτες που επιθυμούν πλήρη νοσοκομειακή κάλυψη σε Ελλάδα και εξωτερικό.
- Cross 2 – Value for Money λύση.
- Cross 3 & 4 – Πελάτες που μπορούν να συνδυάσουν το νοσοκομειακό τους με ομαδικό ασφαλιστήριο ή που δεν έχουν Δημόσιο Φορέα.



Εξωνοσοκομειακές Παροχές Orange Cross

All in One



Διαγνωστικές Εξετάσεις

- Κάλυψη έως **€1.500 το χρόνο** χωρίς συμμετοχή του πελάτη
- Απαιτείται παραπεμπτικό **θεράποντος** ιατρού
- Check Up ανάλογα με την ηλικία (5 διαφορετικά)



Ιατρικές Επισκέψεις

- **15 επισκέψεις** το χρόνο σε συμβεβλημένους ιατρούς, **€15 συμμετοχή** ανά επίσκεψη
- **2 κατ' οίκον επισκέψεις** από συμβεβλημένους ιατρούς, **€20 συμμετοχή** του πελάτη
- Ένας καθαρισμός δοντιών και **δύο απλά σφραγίσματα** το χρόνο, **χωρίς συμμετοχή**
- **Απεριόριστες** επισκέψεις σε συμβεβλημένους οδοντιάτρους με **έκπτωση 50%**
- **Απεριόριστες** φυσιοθεραπείες με **€20 συμμετοχή**



Διαγνωστικές Εξετάσεις



ή



€201 ετησίως



Orange Easy

Health for everyone



NN Orange Easy 1,2

Με μία ματιά

€1.000.000 Ετήσιο Όριο Κάλυψης



Διαθέσιμες Επιλογές παρόχου

- **NN Orange Easy Group**
Ευρωκλινική, Mediteranneo, Ερρίκος Ντυνάν
 - Easy 1 – 0% Συμμετοχή
 - Easy 2 – 1.000€ συμμετοχή ανά νοσηλεία
- **NN Orange Easy Iatriko**
Όμιλος Ιατρικού Αθηνών
 - Easy 1 – 0% Συμμετοχή ή 1.000€ συμμετοχή ανά νοσηλεία στο Ιατρικό κέντρο Αμαρουσίου
 - Easy 2 – 1.000€ συμμετοχή ανά νοσηλεία ή 1.500€ ανά νοσηλεία στο Ιατρικό κέντρο Αμαρουσίου

Νοσοκομειακές Παροχές

- **A ή B** Θέση νοσηλείας
- 100% Κάλυψη Νοσηλείας
- 100% Νοσηλεία ημέρας (ODC – ODS)
- 100% κάλυψη εντατικής μονάδας
- Επείγουσα Μεταφορά – Greek Flying Doctors

Εξωνοσοκομειακές Παροχές

- Ετήσιο Check up δωρεάν
- 50 ιατρικές επισκέψεις ετησίως
- Διαγνωστικές Εξετάσεις έως €1.500 ανά έτος με 90% κάλυψη στις εγκαταστάσεις του συνεργαζόμενου παρόχου

Δύο Επιλογές Παρόχου



1. NN Orange Easy Group

Κάλυψη αποκλειστικά:
Όμιλο Ευρωκλινική,
Mediterraneo, Ερρίκος
Ντυνάν

2. NN Orange Easy Iatriko

Κάλυψη αποκλειστικά:
Όμιλο Ιατρικού Αθηνών

Δωμάτιο & Τροφή

NN Orange Easy 1 & 2

- Α ή Β θέση νοσηλείας
- **100%** κάλυψη εντατικής μονάδας



Έξοδα Νοσηλείας

NN Orange Easy 1 & 2

- **€1.000.000** ετήσιο όριο κάλυψης
- Αμοιβές ιατρών
- Αμοιβή Χειρουργού και Αναισθησιολόγου
- Επεμβάσεις χωρίς νοσηλεία
- Χημειοθεραπείες και Ακτινοθεραπείες
- Επείγουσα Μεταφορά (Greek Flying Doctors)

Επείγουσα μεταφορά

NN Orange Easy 1 & 2

- Με όλα τα μέσα
- Εντός Ελλάδας
- Χωρίς ανώτατο όριο
- Χωρίς συμμετοχή
- Μεταφορά από μη κατάλληλη δομή υγείας σε νοσοκομείο που μπορεί να καλύψει το περιστατικό



Orange Easy Group 1

Τρόπος Κάλυψης

100%

από το πρώτο ευρώ

Orange Easy Group 2

Τρόπος Κάλυψης

ΕΚΠΙΠΤΟΜΕΝΟ

€1.000

ανά νοσηλεία



**με χρήση ΕΟΠΥΥ
μηδενίζεται**

Orange Easy Ιατρικό 1

Τρόπος Κάλυψης



Ιατρικό Κέντρο Αθηνών (Αμαρουσίου)

- 1.000€ Συμμετοχή ανά νοσηλεία
- 100% Κάλυψη αν το περιστατικό δεν μπορεί να εξυπηρετηθεί από τα άλλα κέντρα

Άλλες Κλινικές του Ομίλου Ιατρικού

- 100% Κάλυψη

Orange Easy Ιατρικό 2

Τρόπος Κάλυψης



Ιατρικό Κέντρο Αθηνών (Αμαρουσίου)

- 1.500€ Συμμετοχή ανά νοσηλεία
- 1.000€ Συμμετοχή ανά νοσηλεία αν το περιστατικό δεν μπορεί να εξυπηρετηθεί από τα άλλα κέντρα

Άλλες Κλινικές του Ομίλου Ιατρικού

- 1.000€ Συμμετοχή ανά νοσηλεία

Εξωνοσοκομειακές Καλύψεις

NN Orange Easy 1 & 2

- Δωρεάν Ετήσιο Check up
- 50 δωρεάν ιατρικές επισκέψεις ετησίως
- 90% κάλυψη σε διαγνωστικές εξετάσεις έως €1.500

Στις εγκαταστάσεις του συνεργαζόμενου παρόχου.



Εξωνοσοκομειακές Καλύψεις

NN Orange Easy 1 & 2

Διαγνωστικές εξετάσεις έως **€1.500** ετησίως ως εξής:

NN Orange Easy Group

Συμμετοχή 10% στο κόστος των διαγνωστικών εξετάσεων. Συμμετοχή 30% για τις εξετάσεις Pet-Scan, Echo Stress, Πυρηνικής Ιατρικής και τις Πολυπαραμετρικές Φασματοσκοπίες.

Το κόστος των εξετάσεων Μοριακής Βιολογίας θα καλύπτεται εξολοκλήρου από τον ασφαλισμένο, βάσει προνομιακού τιμοκαταλόγου.

NN Orange Easy Iatriko

Συμμετοχή 10% στο κόστος των διαγνωστικών εξετάσεων.

Το κόστος εξετάσεων Μοριακής Βιολογίας θα καλύπτεται εξολοκλήρου από τον Ασφαλισμένο, βάσει προνομιακού τιμοκαταλόγου.

Ασφάλιστρα

Θέση Β, Μικτά Ετήσια Ασφάλιστρα

Ηλικία	NN Orange Easy 1	NN Orange Easy 2 (€1.000 Εκπ/μενο)
0	€ 415	€ 359
10	€ 458	€ 393
20	€ 514	€ 432
30	€ 592	€ 495
40	€ 772	€ 628
50	€ 1.061	€ 846
60	€ 1.370	€ 1.078
65	€ 1.562	€ 1.224

Σε ποιους απευθύνεται

- Γονείς, προκειμένου να έχουν πρόσβαση στα μεγαλύτερα παιδιατρικά νοσοκομεία με χαμηλό κόστος.
- Άτομα που αναζητούν υψηλού επιπέδου υπηρεσίες με χαμηλό κόστος.

Καλύψεις με περίοδο αναμονής

Για τα Orange Health-Cross-Easy



Η κάλυψη εξόδων για την αντιμετώπιση ασθενειών που εμφανίζονται μετά την αρχική ημερομηνία ασφάλισης του κάθε ασφαλισμένου (εφόσον ο/οι ασφαλισμένος/οι δεν γνώριζε/αν την ύπαρξή τους πριν ή/και στην έναρξη της ασφάλισης) παρέχεται σε κάποιες περιπτώσεις μετά από συγκεκριμένη περίοδο αναμονής, όπως ακολούθως:

- I) **Μετά τους πρώτους έξι (6) μήνες από την αρχική ημερομηνία ασφάλισης του κάθε ασφαλισμένου σύμφωνα με το περίγραμμα ασφάλισης, καλύπτονται:**
- α. Αιμορροΐδες, ραγάδες
 - β. Ωτορινολαρυγγικές παθήσεις (συμπεριλαμβανομένων των παθήσεων των παραρρινίων κοιλοτήτων)
 - γ. Παθήσεις χοληδόχου κύστης και χοληφόρων
 - δ. Λίθοι του ουροποιητικού
 - ε. Ενδομητρίωση.

- II) **Μετά τους πρώτους εννέα (9) μήνες από την αρχική ημερομηνία ασφάλισης του κάθε ασφαλισμένου σύμφωνα με το περίγραμμα ασφάλισης, καλύπτονται:**
- α. Αμυγδαλεκτομή, μυριγγοτομή, αδενοειδεκτομή
 - β. Οζίδια, πολύποδες
 - γ. Καλοήθεις – κακοήθεις όγκοι, συμπεριλαμβανομένων των κακοηθών νεοπλασματικών νοσημάτων και κύστεων.

- III) **Μετά τους πρώτους δώδεκα (12) μήνες από την αρχική ημερομηνία ασφάλισης του κάθε ασφαλισμένου σύμφωνα με το περίγραμμα ασφάλισης, καλύπτονται:**
- α. Προϋπάρχουσες της ασφάλισης νόσοι ή παθήσεις, καθώς και προγενέστερες της ασφάλισης αναπηρίες ή σωματικές βλάβες και επιπλοκές αυτών
 - β. Μυοσκελετικά νοσήματα, διαταραχές σπονδυλικής στήλης και νωτιαίου μυελού (συμπεριλαμβανομένων των δίσκων), παθήσεις γονάτων
 - γ. Καλοήθεις παθήσεις δέρματος
 - δ. Κογχοτομή, ρινικό διάφραγμα μόνο από ατύχημα
 - ε. Ρευματολογικά νοσήματα
 - στ. Επιληπτικές κρίσεις
 - ζ. Κιρσοί κάτω άκρων και οι επιπλοκές τους
 - η. Κήλες
 - θ. Καλοήθη ινομύωματα μήτρας
 - ι. Αποβολή μετά τον 5ο μήνα κύησης.

Εξαιρέσεις



Για τα Orange Health-Cross-Easy*

Δεν καλύπτονται σε όλη τη διάρκεια ισχύος της ασφάλισης τα έξοδα για ατυχήματα ή ασθένειες που οφείλονται άμεσα ή έμμεσα σε:

- Εισβολή ή επιδρομή εχθρού, εξωτερικό ή εμφύλιο πόλεμο, πολιτικές ή στρατιωτικές στάσεις και ταραχές, τρομοκρατικές ενέργειες ή ενέργειες με σκοπό τον έλεγχο, την πρόληψη ή την καταστολή τρομοκρατικής ενέργειας.
- Ατυχήματα κατά την εκτέλεση στρατιωτικής θητείας του ασφαλισμένου στις ένοπλες δυνάμεις οποιασδήποτε χώρας ή οργανισμού.
- Διάπραξη ή απόπειρα για διάπραξη εγκλήματος ή άδικης επιθέσεως ή χρήσης εκρηκτικών υλών από μέρους του ασφαλισμένου.
- Συμμετοχή σε αγώνες, συναγωνισμούς και στοιχήματα ταχύτητας με μηχανικά μέσα, προπονήσεις ή αγώνες επαγγελματικών ή ερασιτεχνικών αθλητικών σωματείων πυγμαχίας, κάθε μορφή πάλης ή πολεμικών τεχνών, καταδύσεις, αναρριχήσεις, αιωροπτερισμό, ανεμοπτερισμό, πτήσεις με αερόστατο ή αλεξίπτωτο.
- Επεμβάσεις αλλαγής φύλου, εθελούσια στείρωση ή ανατροπή της, αντισυλληπτικές μεθόδους, διάγνωση και θεραπεία υπογονιμότητας – στειρότητας και τεχνητή γονιμοποίηση και επιπλοκές αυτών.

- Αλκοολική ηπατοπάθεια και μέθη οδηγού, όπως αυτή προσδιορίζεται από την ισχύουσα νομοθεσία περί οδικής κυκλοφορίας, χρήση ναρκωτικών και παραισθησιογόνων ουσιών, τροχαίο ατύχημα οδηγού όταν εκείνος οδηγεί και δεν έχει δίπλωμα της αντίστοιχης κατηγορίας οχήματος.
- Γενικές ιατρικές εξετάσεις (Check up).
- Κάθε προληπτική θεραπεία συμπεριλαμβανομένων εμβολιασμών, ανοσοποίησης και αλλεργικών τεστ.
- Οποιαδήποτε διαγνωστική ή θεραπευτική οδοντιατρική εργασία, διόρθωση διαθλαστικών ανωμαλιών με ή χωρίς χειρουργική επέμβαση, εκτός εάν καθίστανται ιατρικά αναγκαία προερχόμενη αποκλειστικά από ατύχημα. Βοηθήματα όρασης κάθε είδους, δεν καλύπτονται σε καμία περίπτωση.
- Πάσης φύσεως θεραπεία ή χειρουργική επέμβαση για την αντιμετώπιση βαρηκοΐας ή κώφωσης που οφείλεται σε γενετικά ή κληρονομικά αίτια, καθώς και ανωμαλίες που εμφανίζονται κατά την διάπλαση των ώτων. Επίσης, δεν καλύπτονται σε καμία περίπτωση βοηθήματα ακοής, ακουστικά, εμφυτεύσιμες προθέσεις και ανάλογα συστήματα κάθε είδους, ακόμη και σε περιπτώσεις που καλύπτεται η θεραπεία για διόρθωση της ακουστικής οξύτητας (τραύμα, αιφνίδια βαρηκοΐα, λοιμώξεις).
- Τα προσθετικά μέλη συνεπεία ατυχήματος και ασθένειας.
- Χρόνια προγραμματισμένη αιμοκάθαρση, εφόσον δεν οφείλεται σε επείγον περιστατικό.

- Προϋπάρχουσα ασθένεια ή πάθηση γνωστή στον ασφαλισμένο, που δε δηλώθηκε κατά τη συμπλήρωση του ιατρικού ερωτηματολογίου ή της αίτησης ασφάλισης, δε θα καλύπτεται σε καμία περίπτωση.
- Επεμβάσεις αισθητικής και πλαστικής χειρουργικής, εκτός και αν είναι απαραίτητες για την αποκατάσταση των συνεπειών ατυχήματος ή για την αποκατάσταση κακοηθών όγκων μαστού και κακοηθών όγκων δέρματος.
- Κόστη αγοράς οργάνων σώματος ή μέρος αυτών, ή δαπάνες για την αφαίρεση και μεταφορά οργάνων για μεταμόσχευση. Δεν καλύπτονται τα έξοδα δότη που αφορούν αφαίρεση οργάνων, τμημάτων οργάνων και ιστών καθώς και η προετοιμασία, επεξεργασία, αποθήκευση και μεταφορά αυτών.
- Όλων των ειδών οι εναλλακτικές, πειραματικές, μη αναγνωρισμένες ή αναπόδεικτες ως προς την αποτελεσματικότητά τους θεραπείες και φαρμακευτικές αγωγές που δεν είναι ιατρικά αποδεκτές, εκτός και αν υπάρχει προέγκριση από την εταιρία.
- Το σύνδρομο επίκτητης ανοσοποιητικής ανεπάρκειας (AIDS).
- Η αντιμετώπιση της παχυσαρκίας οποιασδήποτε μορφής με θεραπείες ή χειρουργικές επεμβάσεις και τυχόν επιπλοκές αυτών.
- Η κύηση, η άμβλωση και οι επιπλοκές τους.
- Ψυχικές, διανοητικές ή συμπεριφορικές διαταραχές των ψυχώσεων, των συναισθηματικών διαταραχών και οποιωνδήποτε νευρώσεων ή ψυχοσωματικών εκδηλώσεών τους.
- Το ρινικό διάφραγμα από ασθένεια.

*Υπάρχουν διαφορές σε εξαιρέσεις που αφορούν στην πρωτοβάθμια περίθαλψη, όταν συμπεριλαμβάνεται στις επιλογές του προγράμματος

Underwriting

Για τα Orange Health-Cross-Easy

- **Προασφαλιστικός έλεγχος**

για πελάτες άνω των 50 ετών – παθολογική εξέταση, ανάλυση ούρων, ανάλυση αίματος, υπέρηχος άνω και κάτω κοιλίας, τεστ κοπώσεως (μόνο για άνδρες).

- **Πρόσβαση στην ηλεκτρονική συνταγογράφηση**

υποχρεωτική και ανεξαρτήτου ηλικίας

- **Προσκόμιση παιδικού βιβλιαρίου υγείας**

για παιδιά έως 6 ετών



Προσωπικό Ατύχημα

Add on



Προσωπικό Ατύχημα

Προαιρετική κάλυψη με τα νοσοκομειακά

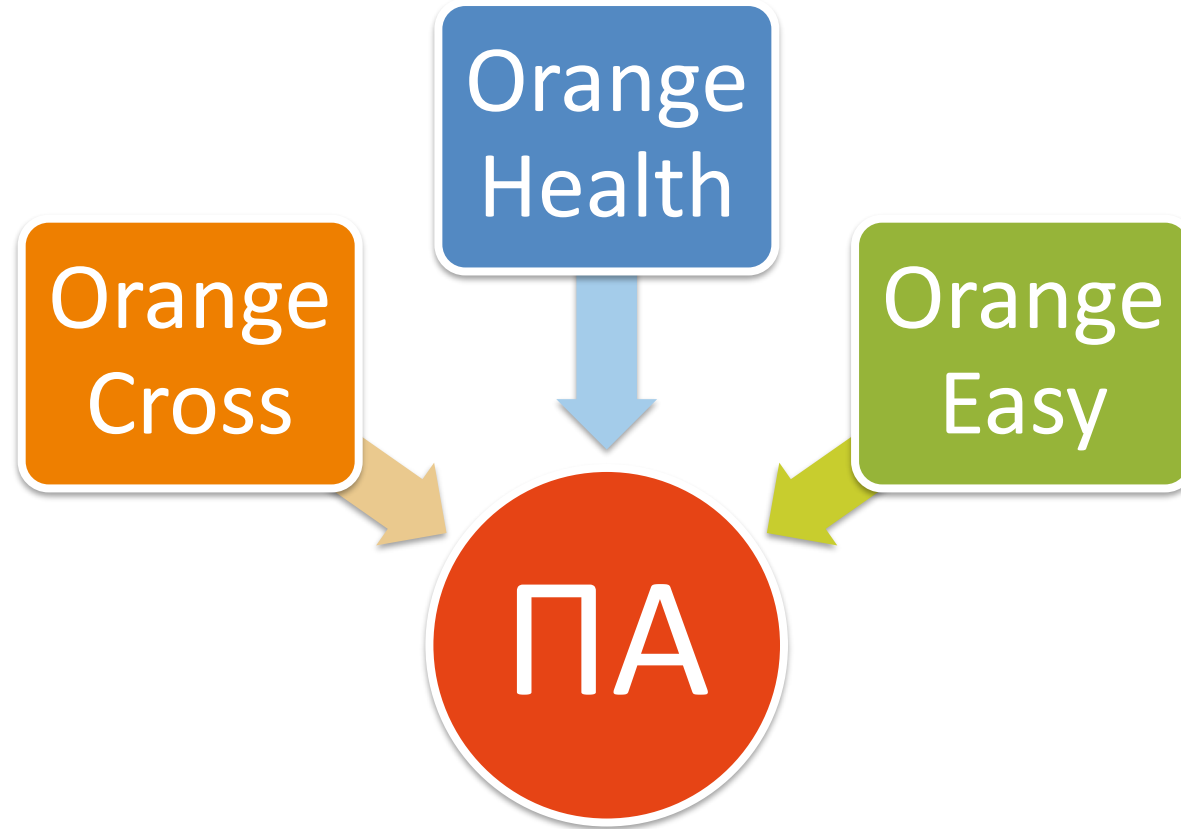

Τι περιλαμβάνει

Απώλεια ζωής από ατύχημα

Η εταιρία καλύπτει τον **κίνδυνο απώλειας ζωής του ασφαλισμένου**, που επέρχεται κατά τη διάρκεια ισχύος της κάλυψης αυτής, αποκλειστικά και μόνο από ατύχημα, αποκλειόμενης κάθε άλλης αιτίας και εφόσον η απώλεια ζωής **επήλθε μέσα σε δώδεκα (12) μήνες** από την ημέρα του ατυχήματος και βρίσκεται σε αιτιώδη σύνδεσμο με αυτό.

Διαρκής ολική ανικανότητα από ατύχημα

Η εταιρία καλύπτει τον κίνδυνο **διαρκούς ολικής ανικανότητας του ασφαλισμένου**, που επέρχεται κατά τη διάρκεια ισχύος της κάλυψης αυτής, αποκλειστικά και μόνο από ατύχημα, αποκλειόμενης κάθε άλλης αιτίας και εφόσον η ανικανότητα αυτή **επήλθε μέσα σε δώδεκα (12) μήνες** από την ημέρα του ατυχήματος και βρίσκεται σε αιτιώδη σύνδεσμο με αυτό.

Χαρακτηριστικά - Ασφάλιστρο

Ηλικίες Ασφάλισης : **18 - 65 ετών**

Μέγιστη ηλικία λήξης : **70 ετών**

Συνδυάζεται με:

- **Orange Cross**
- **Easy**
- **Health μόνο σε έναν ασφαλισμένο**

Ασφαλισμένο κεφάλαιο: πολλαπλάσιο των **€5.000**

- **Ελάχιστο: €20.000**
- **Μέγιστο: €150.000**

Ασφάλιστρο: **0,15% X ασφαλισμένου κεφαλαίου + €20**



Προσωπικό Ατύχημα - Σε ποιους απευθύνεται

Απευθύνεται σε νέους ή υφιστάμενους πελάτες που επιθυμούν να αυξήσουν την ασφαλιστική τους προστασία πέρα από την αποζημίωση των εξόδων νοσηλείας και να εξασφαλίσουν ότι θα υπάρχει ένα συγκεκριμένο χρηματικό ποσό διαθέσιμο, σε περίπτωση ατυχούς συμβάντος.



Hospital for All

Everyone Matters



Το Hospital for All με μία ματιά

Ανώτατο όριο κάλυψης

€60.000
ετησίως



Πρόσβαση σε 5
Συνεργαζόμενα Νοσοκομεία



- ✓ Ευρωκλινική Αθηνών
- ✓ Mediterraneo Hospital
- ✓ Βιοκλινική Αθηνών
- ✓ Γενική Κλινική Θεσσαλονίκης
- ✓ Βιοκλινική Θεσσαλονίκης



Κάλυψη στο συνεργαζόμενο δίκτυο 100%
μείον €1.500 εκπιπτόμενο ποσό ανά νοσηλεία

Νοσηλεία με διανυκτέρευση



- **Δωμάτιο και τροφή**

Καλύπτονται **100%** τα έξοδα **αποκλειστικά** σε **B Θέση**.

Επιβάρυνση με τη διαφορά των εξόδων που προκύπτουν, εάν για οποιοδήποτε λόγο γίνει νοσηλεία σε ανώτερη θέση

- **Μονάδα Εντατικής Θεραπείας /**

Μονάδα Αυξημένης Φροντίδας (ΜΕΘ, ΜΑΦ)

100% κάλυψη

- **Αμοιβές χειρουργού και αναισθησιολόγου**

100% κάλυψη

- **Λοιπά έξοδα**

Αμοιβή θεράποντα ιατρού και ιατρού ειδικοτήτων, φάρμακα, διαγνωστικές και εργαστηριακές εξετάσεις, φυσιοθεραπείες κατά τη διάρκεια της νοσηλείας, έξοδα χειρουργείου, υγειονομικά υλικά, ειδικά υλικά, βηματοδότης, απινιδωτής και μοσχεύματα, που κρίθηκαν ως ιατρικά αναγκαία για την αντιμετώπιση της αιτίας νοσηλείας σας και πραγματοποιήθηκαν κατά τη διάρκεια αυτής.

Ημερήσια Νοσηλεία

Ιατρικές πράξεις και διαγνωστικές εξετάσεις

- Καλύπτονται αυτές που είναι ιατρικά αναγκαίο να γίνουν εντός του νοσοκομείου
- Ενδοσκοπήσεις πεπτικού, ουροποιητικού και αναπνευστικού (περιλαμβανομένης της λήψης βιοψίας και ενδοσκοπικού χειρισμού με την απαραίτητη ιατρική γνωμάτευση)
- Σπινθηρογράφημα, αγγειογραφίες
- Εξετάσεις πυρηνικής ιατρικής

Χειρουργικές επεμβάσεις και ιατρικές πράξεις

- Χειρουργεία για λήψη βιοψιών
- Χειρουργικές επεμβάσεις που δεν απαιτούν νοσηλεία
- Ανατάξεις τραυμάτων
- Μικροεπεμβάσεις για καθαρισμό και συρραφή τραυμάτων
- Μικροεπεμβάσεις με laser
- Μικροεπεμβάσεις για την αφαίρεση επιφανειακών δερματικών βλαβών

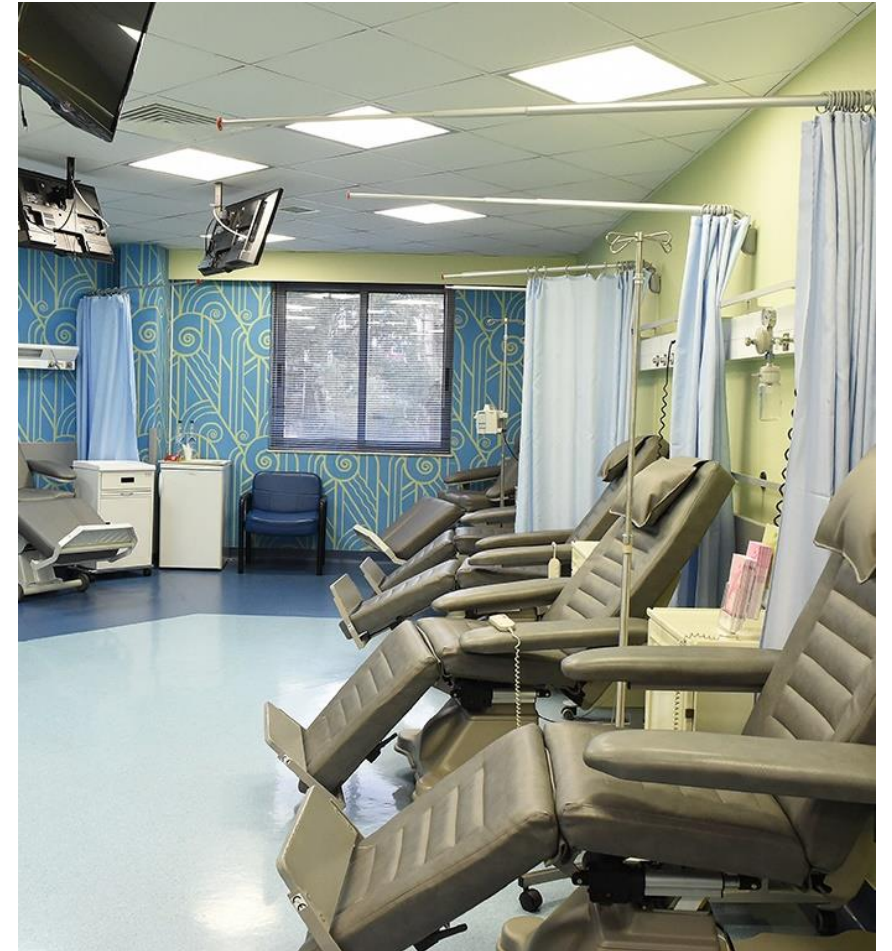

Ημερήσια Νοσηλεία

Χημειοθεραπείες και ακτινοθεραπείες που γίνονται χωρίς νοσηλεία.

Οι χημειοθεραπείες και οι ακτινοθεραπείες **καλύπτονται** από την εταιρία **χωρίς να αφαιρείται το εκπιπτόμενο ποσό** ανά νοσηλεία.

Προσοχή: Για τα απαραίτητα χορηγούμενα φάρμακα για την πραγματοποίηση χημειοθεραπειών: Δε θα καταβάλετε καμία συμμετοχή, εφόσον κάνετε χρήση του δημόσιου ασφαλιστικού φορέα σας. Εναλλακτικά, θα πρέπει να προσκομίσετε το ίδιο το φάρμακο.

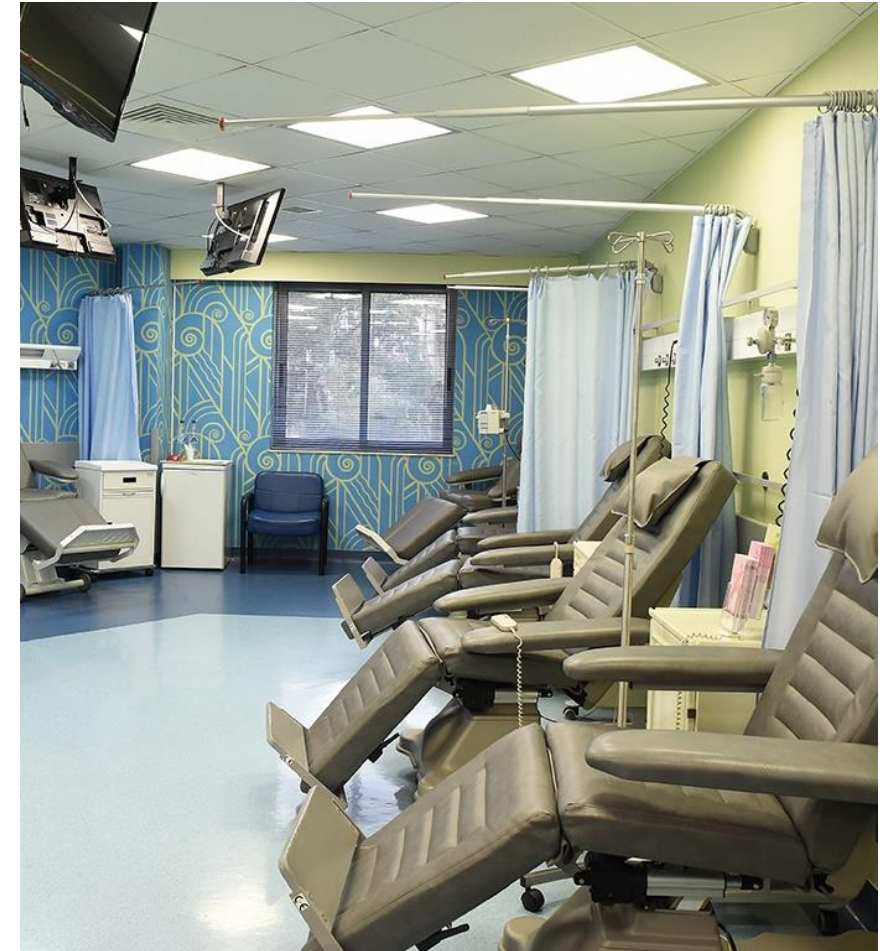

Άλλες παροχές

Επείγοντα περιστατικά

Καλύπτονται τα αναγνωρισμένα έξοδα στα εξωτερικά ιατρεία.

Επείγουσα μεταφορά

Παρέχεται ασθενοφόρο από το συνεργαζόμενο νοσοκομείο για τη μεταφορά σας εντός του νομού όπου βρίσκεται το νοσοκομείο, εφόσον προκύψει ανάγκη νοσηλείας σας και αυτή παρασχεθεί από αυτό.

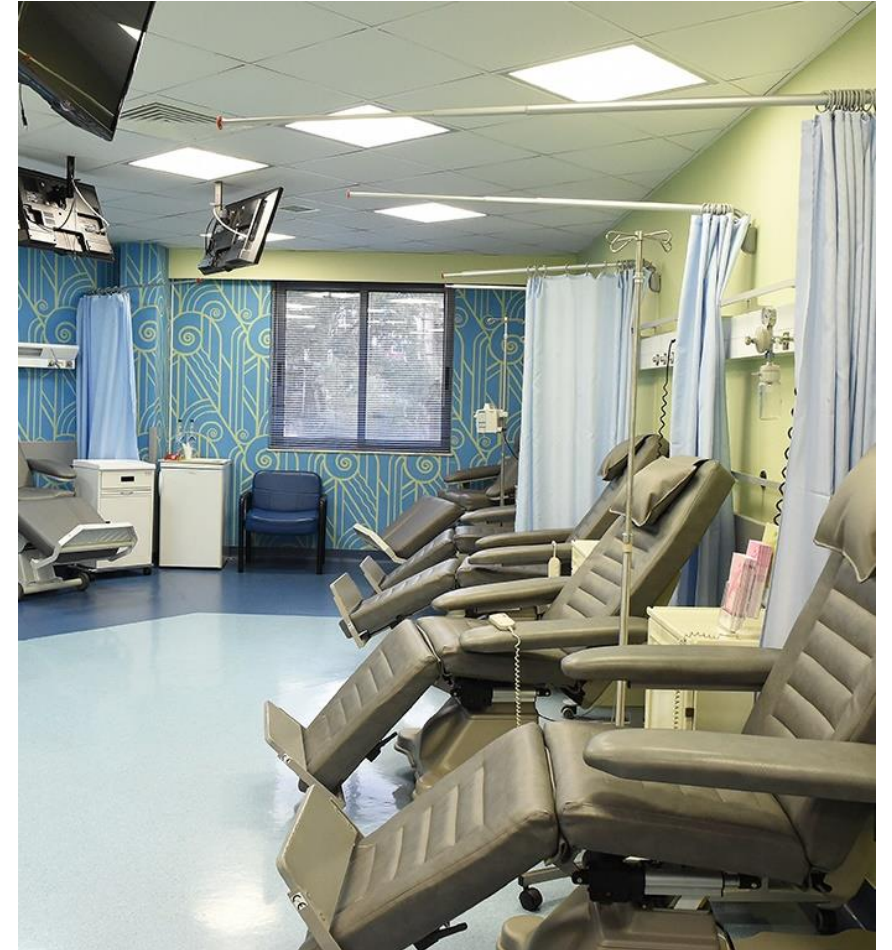

Ανώτατο ετήσιο όριο κάλυψης €60.000 ετησίως



Διευκρινήσεις

- Η νοσηλεία καλύπτεται με ανώτατο όριο τις 365 ημέρες νοσηλείας, ανεξάρτητα αν πραγματοποιείται σε ένα ασφαλιστικό έτος ή μεταξύ δύο ασφαλιστικών ετών. Το ανωτέρω όριο των 365 ημερών νοσηλείας, ισχύει επίσης αθροιστικά και για διαδοχικές νοσηλείες για την ίδια αιτία ή επιπλοκές που προήλθαν από αυτήν, εκτός αν απέχουν μεταξύ τους περισσότερο από εξήντα (60) ημέρες.
- Το όριο των €60.000 μπορεί να εξαντληθεί από τον πελάτη, δηλαδή το εκπιπτόμενο ποσό των €1.500 δεν μειώνει το ποσό κάλυψης. Αν για παράδειγμα έχουμε νοσηλεία 65.000€ η κάλυψη θα είναι €60.000 και όχι €58.500.
- Μέρος ή και το σύνολο του εκπιπτόμενου ποσού είναι δυνατό να καλυφθεί από τον δημόσιο ασφαλιστικό φορέα εάν κατά την προσέλευση στο νοσοκομείο γνωστοποιηθεί ο ΑΜΚΑ και με την προϋπόθεση ότι το νοσοκομείο έχει σύμβαση με το δημόσιο ασφαλιστικό φορέα για το συγκεκριμένο περιστατικό.

Πρωτοβάθμια Φροντίδα και Πρόληψη



- Ιατρικές επισκέψεις με χρέωση €10 ανά επίσκεψη
- Διαγνωστικές εξετάσεις - με παραπεμπτικό ιατρού ανάλογης ειδικότητας
 1. Με χρέωση του ασφαλισμένου σε τιμές ΦΕΚ
 2. Για εξετάσεις που δεν συμπεριλαμβάνονται στο ΦΕΚ, χρέωση βάσει προνομιακού ιδιωτικού τιμοκατάλογου.
- Με παραπεμπτικό ΕΟΠΥΥ οι εξετάσεις θα πραγματοποιούνται χωρίς χρέωση.

Πρωτοβάθμια Φροντίδα και Πρόληψη

Οι εξωνοσοκομειακές παροχές παρέχονται **αποκλειστικά**:

- Στα εξωτερικά ιατρεία της Ευρωκλινικής Αθηνών
- Στο Πολυιατρείο Ευρωκλινική - σημείο Δ.Υ.Ο.
- Στα εξωτερικά ιατρεία της Γενικής Κλινικής Θεσσαλονίκης

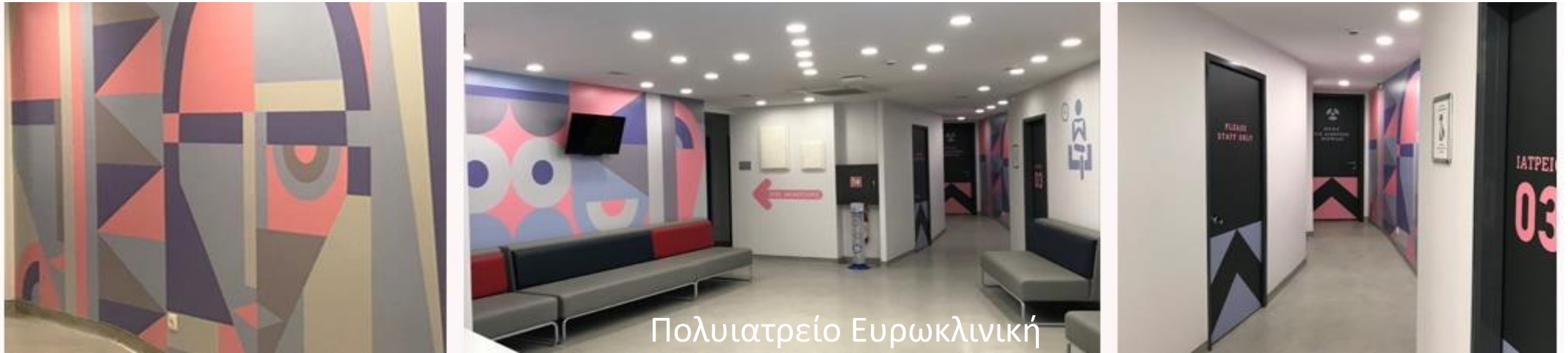

Γενικά Χαρακτηριστικά

- **Ηλικία εισόδου**

- Ασφαλισμένος: Από 16 έως 80 ετών
- Συμβαλλόμενος: Άνω των 18 ετών

Σε ποιους απευθύνεται

- Άτομα που δεν έχουν πρόσβαση στην Ιδιωτική Ασφάλιση λόγω Ιατρικού Ιστορικού.
- Άτομα με εξαιρέσεις σε άλλα νοσοκομειακά προγράμματα.



Καλύψεις με περίοδο αναμονής

Η κάλυψη εξόδων για την αντιμετώπιση ασθενειών που εμφανίζονται μετά την αρχική ημερομηνία ασφάλισης του ασφαλισμένου παρέχεται μετά από συγκεκριμένη περίοδο αναμονής, όπως ακολούθως:

- I) Μετά τους πρώτους εννέα (9) μήνες από την αρχική ημερομηνία ασφάλισης του ασφαλισμένου, όπως αναγράφεται στο περίγραμμα ασφάλισης, καλύπτονται:
- Αμυγδαλεκτομή, μυριγγοτομή, αδενοειδεκτομή
 - Οζίδια, πολύποδες
 - Καλοήθεις – κακοήθεις όγκοι, συμπεριλαμβανομένων των κακοήθων νεοπλασματικών νοσημάτων και κύστεων.

II) Μετά τους πρώτους δώδεκα (12) μήνες από την αρχική ημερομηνία ασφάλισης του ασφαλισμένου, όπως αναγράφεται στο περίγραμμα ασφάλισης, καλύπτονται:

- Προϋπάρχουσες της ασφάλισης νόσοι ή παθήσεις, καθώς και προγενέστερες της ασφάλισης αναπηρίες ή σωματικές βλάβες και επιπλοκές αυτών, με την προϋπόθεση ότι δεν εξαιρούνται από τις καλύψεις για το λόγο ότι ήταν γνωστές στον ασφαλισμένο και δε δηλώθηκαν σε σχετική ερώτηση κατά τη συμπλήρωση του ιατρικού ερωτηματολογίου της αίτησης ασφάλισης.
- Μυοσκελετικά νοσήματα, διαταραχές σπονδυλικής στήλης και νωτιαίου μυελού (συμπεριλαμβανομένων των δίσκων), παθήσεις γονάτων
- Αφαίρεση καλοήθων σπίλων-υπερκερατώσεων-μυρμηγκιών-θηλωμάτων
- Κογχοτομή, ρινικό διάφραγμα μόνο από ατύχημα
- Ρευματολογικά νοσήματα
- Επιληπτικές κρίσεις
- Κιρσοί κάτω άκρων και οι επιπλοκές τους
- Κήλες
- Καλοήθη ινομύματα μήτρας
- Αποβολή μετά τον 5ο μήνα κύησης.

Έναρξη ασφαλιστικής κάλυψης

Σε περίπτωση ατυχήματος

Καλύπτονται τα έξοδα για περιστατικό που οφείλεται σε ατύχημα που θα λάβει χώρα μετά την ολοσχερή εξόφληση της πρώτης δόσης του συνολικού ασφαλίστρου.

Σε περίπτωση ασθένειας

Περιστατικά που θα προκύψουν στους πρώτους έξι (6) μήνες από την αρχική ημερομηνία ασφάλισης του ασφαλισμένου δε θα καλυφθούν ακόμα κι αν έχει καταβληθεί η πρώτη δόση του συνολικού ασφαλίστρου



Εξαιρέσεις

Δεν καλύπτονται σε όλη τη διάρκεια ισχύος της ασφάλισης για ατυχήματα ή ασθένειες που οφείλονται άμεσα ή έμμεσα σε:

- Εισβολή ή επιδρομή εχθρού, εξωτερικό ή εμφύλιο πόλεμο, πολιτικές ή στρατιωτικές στάσεις και ταραχές, τρομοκρατικές ενέργειες ή ενέργειες με σκοπό τον έλεγχο, την πρόληψη ή την καταστολή τρομοκρατικής ενέργειας.
- Ατυχήματα κατά την εκτέλεση στρατιωτικής θητείας του ασφαλισμένου στις ένοπλες δυνάμεις οποιασδήποτε χώρας ή οργανισμού.
- Διάπραξη ή απόπειρα για διάπραξη εγκλήματος ή άδικης επιθέσεως ή χρήσης εκρηκτικών υλών από μέρους του ασφαλισμένου.
- Συμμετοχή σε αγώνες, συναγωνισμούς και στοιχήματα ταχύτητας με μηχανικά μέσα, προπονήσεις ή αγώνες επαγγελματικών ή ερασιτεχνικών αθλητικών σωματείων πυγμαχίας, κάθε μορφή πάλης ή πολεμικών τεχνών, καταδύσεις, αναρριχήσεις, αιωροπτερισμό, ανεμοπτερισμό, πτήσεις με αερόστατο ή αλεξίπτωτο.
- Επεμβάσεις αλλαγής φύλου, εθελούσια στείρωση ή ανατροπή της, αντισυλληπτικές μεθόδους, διάγνωση και θεραπεία υπογονιμότητας – στειρότητας και τεχνητή γονιμοποίηση και επιπλοκές αυτών.

- Αλκοολική ηπατοπάθεια και μέθη οδηγού, όπως αυτή προσδιορίζεται από την ισχύουσα νομοθεσία περί οδικής κυκλοφορίας, χρήση ναρκωτικών και παραισθησιογόνων ουσιών, τροχαίο ατύχημα οδηγού όταν εκείνος οδηγεί και δεν έχει δίπλωμα της αντίστοιχης κατηγορίας οχήματος.
- Γενικές ιατρικές εξετάσεις (check up).
- Κάθε προληπτική θεραπεία συμπεριλαμβανομένων εμβολιασμών, ανοσοποίησης και αλλεργικών τεστ.
- Οποιαδήποτε διαγνωστική ή θεραπευτική οδοντιατρική εργασία, διόρθωση διαθλαστικών ανωμαλιών με ή χωρίς χειρουργική επέμβαση, εκτός εάν καθίστανται ιατρικά αναγκαία προερχόμενη αποκλειστικά από ατύχημα. Βοηθήματα όρασης κάθε είδους, δεν καλύπτονται σε καμία περίπτωση.
- Πάσης φύσεως θεραπεία ή χειρουργική επέμβαση για την αντιμετώπιση βαρηκοΐας ή κώφωσης που οφείλεται σε γενετικά ή κληρονομικά αίτια καθώς και ανωμαλίες που εμφανίζονται κατά την διάπλαση των ώτων. Επίσης, δεν καλύπτονται σε καμία περίπτωση βοηθήματα ακοής, ακουστικά, εμφυτεύσιμες προθέσεις και ανάλογα συστήματα κάθε είδους, ακόμη και σε περιπτώσεις που καλύπτεται η θεραπεία για διόρθωση της ακουστικής οξύτητας (τραύμα, αιφνίδια βαρηκοΐα, λοιμώξεις).
- Τα προσθετικά μέλη συνεπεία ατυχήματος και ασθένειας.
- Χρόνια προγραμματισμένη αιμοκάθαρση, εφόσον δεν οφείλεται σε επειγόν περιστατικό.

- Προϋπάρχουσα ασθένεια ή πάθηση, καθώς και προγενέστερες της ασφάλισης αναπηρίες ή σωματικές βλάβες, γνωστές στον ασφαλισμένο που δε δηλώθηκαν σε σχετική ερώτηση κατά τη συμπλήρωση του ιατρικού ερωτηματολογίου της αίτησης ασφάλισης, δε θα καλύπτονται σε καμία περίπτωση.
- Επεμβάσεις αισθητικής και πλαστικής χειρουργικής, εκτός και αν είναι απαραίτητες για την αποκατάσταση των συνεπειών ατυχήματος ή για την αποκατάσταση κακοθών όγκων μαστού και κακοθών όγκων δέρματος.
- Κόστη αγοράς οργάνων σώματος ή μέρος αυτών, ή δαπάνες για την αφαίρεση και μεταφορά οργάνων για μεταμόσχευση. Δεν καλύπτονται τα έξοδα δότη που αφορούν αφαίρεση οργάνων, τμημάτων οργάνων και ιστών καθώς και η προετοιμασία, επεξεργασία, αποθήκευση και μεταφορά αυτών.
- Όλων των ειδών οι εναλλακτικές, πειραματικές, μη αναγνωρισμένες ή αναπόδεικτες ως προς την αποτελεσματικότητά τους θεραπείες και φαρμακευτικές αγωγές που δεν είναι ιατρικά αποδεκτές, εκτός και αν υπάρχει προέγκριση από την εταιρία.
- Το σύνδρομο επίκτητης ανοσοποιητικής ανεπάρκειας (AIDS).
- Η αντιμετώπιση της παχυσαρκίας οποιασδήποτε μορφής με θεραπείες ή χειρουργικές επεμβάσεις και τυχόν επιπλοκές αυτών.
- Η κύηση, η άμβλωση και οι επιπλοκές τους.
- Ψυχικές, διανοητικές ή συμπεριφορικές διαταραχές των ψυχώσεων, των συναισθηματικών διαταραχών και οποιονδήποτε νευρώσεων ή ψυχοσωματικών εκδηλώσεών τους.
- Το ρινικό διάφραγμα από ασθένεια.

Ασφάλιστρα

Ενιαία Ετήσια Μικτά Ασφάλιστρα

για ηλικίες 16-60:

€1.285

- Ετήσια αναπροσαρμογή από 61 ετών και άνω
- Εφαρμόζεται επασφάλιστρο, αν η ηλικία εισόδου στο πρόγραμμα είναι 61 ετών και άνω.

Παράδειγμα

Ασφαλισμένος 65 ετών που εντάχθηκε στο πρόγραμμα όταν ήταν 58, σήμερα πληρώνει: **€1.413 (μικτά)**

Ασφαλισμένος 65 ετών που σήμερα αρχίζει η ασφάλισή του, πληρώνει: **€1.541 (μικτά)**

Hospital for All

Underwriting

- Πραγματοποιείται υποχρεωτικός έλεγχος της Ηλεκτρονικής Συνταγογράφησης (ΑΜΚΑ). Η εξουσιοδότηση περιλαμβάνεται στο έντυπο αίτησης ασφάλισης / μετατροπής.
- Η απόφαση για αποδοχή ή μη της αίτησης γίνεται αφού ολοκληρωθεί και ο έλεγχος της Η/Σ και των τυχόν δικαιολογητικών που θα ζητηθούν.



First Care

Πρωτοβάθμια Φροντίδα



First Care

Με μία ματιά

Παροχές - Καλύψεις Πάροχος	NN Orange First Care 1 Δίκτυο Affidea	NN Orange First Care 2 Δίκτυο Affidea	NN Orange First Care 3 Δίκτυο ΒΙΟΙΑΤΡΙΚΗΣ
Ανώτατο ετήσιο όριο για διαγνωστικές εξετάσεις	€2.500 Για τον υπολογισμό του ανωτάτου ετήσιου ορίου λαμβάνεται υπόψη το κόστος των διαγνωστικών εξετάσεων.	€1.500	€2.000
Συμμετοχή ασφαλισμένου	<ul style="list-style-type: none"> 0% με την προσκόμιση παραπεμπτικού από οποιονδήποτε ιατρό σχετικής ειδικότητας 5% χωρίς προσκόμιση παραπεμπτικού <p>Για ορισμένες εξετάσεις, που περιγράφονται αναλυτικά στους όρους κάθε προγράμματος, η προσκόμιση παραπεμπτικού είναι υποχρεωτική.</p>	<ul style="list-style-type: none"> 0% με την προσκόμιση παραπεμπτικού από οποιονδήποτε ιατρό σχετικής ειδικότητας 10% χωρίς προσκόμιση παραπεμπτικού 	<ul style="list-style-type: none"> 0% με την προσκόμιση παραπεμπτικού από οποιονδήποτε ιατρό σχετικής ειδικότητας 20% χωρίς προσκόμιση παραπεμπτικού
Ετήσιο check up	<p>Παρέχεται. Το κόστος λαμβάνεται υπόψη στον υπολογισμό του ανωτάτου ετήσιου ορίου.</p> <p>Για το ετήσιο check up δεν απαιτείται προσκόμιση παραπεμπτικού ούτε υπάρχει συμμετοχή του ασφαλισμένου.</p>	<p>Παρέχεται. Το κόστος λαμβάνεται υπόψη στον υπολογισμό του ανωτάτου ετήσιου ορίου.</p>	<p>Παρέχεται. Το κόστος δεν λαμβάνεται υπόψη στον υπολογισμό του ανωτάτου ετήσιου ορίου.</p>
Προγεννητικός έλεγχος	<p>Παρέχεται. Το κόστος λαμβάνεται υπόψη στον υπολογισμό του ανωτάτου ετήσιου ορίου.</p>	<p>Παρέχεται. Το κόστος λαμβάνεται υπόψη στον υπολογισμό του ανωτάτου ετήσιου ορίου.</p>	<p>Παρέχεται ένα πλήρες πακέτο εξετάσεων προγεννητικού ελέγχου. Το κόστος δεν λαμβάνεται υπόψη στον υπολογισμό του ανωτάτου ετήσιου ορίου.</p>
Πακέτο ιατρικών εξετάσεων για σχολεία και αθλητικές δραστηριότητες	<p>Παρέχεται. Το κόστος λαμβάνεται υπόψη στον υπολογισμό του ανωτάτου ετήσιου ορίου.</p> <p>Για το πακέτο ιατρικών εξετάσεων δεν απαιτείται προσκόμιση παραπεμπτικού ούτε υπάρχει συμμετοχή του ασφαλισμένου.</p>	<p>Παρέχεται. Το κόστος λαμβάνεται υπόψη στον υπολογισμό του ανωτάτου ετήσιου ορίου.</p>	<p>Παρέχεται. Το κόστος δεν λαμβάνεται υπόψη στον υπολογισμό του ανωτάτου ετήσιου ορίου.</p>
Ετήσιος οφθαλμολογικός έλεγχος	<p>Παρέχεται. Το κόστος δεν λαμβάνεται υπόψη στον υπολογισμό του ανωτάτου ετήσιου ορίου.</p> <p>Για τον ετήσιο οφθαλμολογικό έλεγχο δεν απαιτείται προσκόμιση παραπεμπτικού ούτε υπάρχει συμμετοχή του ασφαλισμένου.</p>	<p>Παρέχεται. Το κόστος δεν λαμβάνεται υπόψη στον υπολογισμό του ανωτάτου ετήσιου ορίου.</p>	<p>Δεν παρέχεται.</p>

First Care

Με μία ματιά

Παροχές - Καλύψεις Πάροχος	NN Orange First Care 1 Δίκτυο Affidea	NN Orange First Care 2 Δίκτυο Affidea	NN Orange First Care 3 Δίκτυο ΒΙΟΙΑΤΡΙΚΗΣ
Ιατρικές επισκέψεις	Απεριόριστες, σε ιατρούς του δικτύου (€15 συμμετοχή ανά επίσκεψη).	Απεριόριστες, σε ιατρούς του δικτύου (€15 συμμετοχή ανά επίσκεψη).	15 επισκέψεις σε ιατρούς του δικτύου (€15 συμμετοχή ανά επίσκεψη).
Ιατροί κατ' οίκον	Δεν παρέχονται.	Δεν παρέχονται.	2 επισκέψεις από ιατρούς του δικτύου (€20 συμμετοχή ανά επίσκεψη).
Οδοντιατρικές παροχές	<ul style="list-style-type: none"> Ετήσιος οδοντιατρικός καθαρισμός Απεριόριστες επισκέψεις σε οδοντιάτρους του δικτύου (50% έκπτωση στο συνολικό κόστος) 	Δεν παρέχονται.	<ul style="list-style-type: none"> Ετήσιος οδοντιατρικός καθαρισμός 2 λευκά σφραγίσματα ετησίως Απεριόριστες επισκέψεις σε οδοντιάτρους του δικτύου (50% έκπτωση στο συνολικό κόστος)
Φυσικοθεραπείες	Απεριόριστες, σε φυσικοθεραπευτές του δικτύου (€20 συμμετοχή ανά επίσκεψη).	Δεν παρέχονται.	Απεριόριστες, σε φυσικοθεραπευτές του δικτύου (€20 συμμετοχή ανά επίσκεψη).
Ενδοσκοπήσεις (γαστροσκόπηση, κολονοσκόπηση)	Παρέχονται σε προνομιακές τιμές (απευθείας χρέωση του ασφαλισμένου).	Παρέχονται σε προνομιακές τιμές (απευθείας χρέωση του ασφαλισμένου).	Δεν παρέχονται.
Τηλεφωνικό κέντρο εξυπηρέτησης	Προγραμματισμός ραντεβού στο τηλέφωνο της NN Hellas 210 950 6000, με επιλογή του συντονιστικού κέντρου του ομίλου που εξυπηρετεί κάθε πρόγραμμα		



First Care 1

Συνεργαζόμενος Πάροχος - Affidea



Κάλυψη Διαγνωστικών εξετάσεων

- **€2.500** ετήσιο όριο κάλυψης
- **100%** κάλυψη με παραπεμπτικό του **θεράποντος ιατρού**
- **95%** κάλυψη χωρίς παραπεμπτικό



Ιατρικές Επισκέψεις

- **Απεριόριστες** επισκέψεις στους ιατρούς του δικτύου με **€15** συμμετοχή
- Ετήσιος οδοντιατρικός καθαρισμός
- Απεριόριστες επισκέψεις στους οδοντιάτρους του δικτύου με **έκπτωση 50%**
- Απεριόριστες φυσικοθεραπείες με **€20** ανά επίσκεψη
- Ιατρικό τηλεφωνικό κέντρο



Προγραμματισμένες Εξετάσεις

- 5 διαφορετικά Check Up
Βάσει φύλου και ηλικίας
- Πακέτο ιατρικών εξετάσεων για σχολεία και αθλητικές δραστηριότητες
για παιδιά 3 μηνών έως 18 ετών παρέχεται Ιατρική Βεβαίωση Υγείας
- Δωρεάν Βασικός Οφθαλμολογικός Έλεγχος
- Εξετάσεις για παρακολούθηση κύησης και προγεννητικός έλεγχος
- Αλλεργικές εξετάσεις





First Care 2

Συνεργαζόμενος Πάροχος - Affidea



NN Orange First Care 2

Ότι παρέχει το **NN Orange First Care 1**

με τις παρακάτω διαφορές :

- Ετήσιο όριο €1.500
- 90% κάλυψη για εξετάσεις χωρίς παραπεμπτικό
- Χωρίς επισκέψεις σε οδοντιάτρους
- Χωρίς έκπτωση στις φυσικοθεραπείες
- 3 Check up (διαφέρουν ανάλογα με το φύλλο και την ηλικία)





First Care 3

Συνεργαζόμενος Πάροχος - Βιοϊατρική



Κάλυψη Διαγνωστικών Εξετάσεων

- **€2.000** ετήσιο όριο κάλυψης
- **100%** κάλυψη με παραπεμπτικό του **θεράποντος ιατρού**
- **80%** κάλυψη χωρίς παραπεμπτικό



Ιατρικές Επισκέψεις

- **15 επισκέψεις** στους ιατρούς του δικτύου Πανελλαδικά με **€15** συμμετοχή
- **2 επισκέψεις** από ιατρούς του δικτύου κατ' οίκον με **€20** συμμετοχή
- Ετήσιος οδοντιατρικός καθαρισμός και 2 λευκά σφραγίσματα
- Απεριόριστες επισκέψεις στους οδοντιάτρους του δικτύου με **έκπτωση 50%**
- Απεριόριστες φυσιοθεραπείες με **€20** ανά επίσκεψη
- Ιατρικό τηλεφωνικό κέντρο



Δωρεάν Πακέτα Εξετάσεων

- 5 διαφορετικά Check Up (ανάλογα με το φύλλο και την ηλικία)
 - Πακέτο ιατρικών εξετάσεων για σχολεία και αθλητικές δραστηριότητες
- Παιδιά 3 μηνών έως 18 ετών
- Προγεννητικός έλεγχος



NN Orange First Care

Προνομιακό Κόστος

Ηλικίες	First Care 1	First Care 2	First Care 3
0 – 18	€167	€127	€173
19 - 65	€207	€178	€247
66 - 70	€311	€178	€247

Ετήσια Μικτά Ασφάλιστρα, 2016

Σε ποιους απευθύνεται

- Οικογένειες που θέλουν να εξασφαλίσουν την υγεία της οικογένειάς τους.
- Ανασφάλιστοι από το δημόσιο φορέα που χρειάζονται πρόσβαση σε πρωτοβάθμια περίθαλψη.



Απαραίτητα δικαιολογητικά

Για όλα τα προγράμματα υγείας

Προϊόν	CDD Ασφάλιστρα (Premiums)	Πιστοποιήσεις		ΑΦΜ	Διεύθυνση Κατοικίας	Εισόδημα
		Ταυτότητα	Ασφαλισμένος			
		Συμβαλλόμενος	Ασφαλισμένος	Συμβαλλόμενος	Συμβαλλόμενος	Συμβαλλόμενος

Νοσοκομειακό/
Εξωνοσοκομειακό



Απαραίτητες Πιστοποιήσεις ανεξαρτήτως προϊόντος

Νομικά Πρόσωπα

Νομιμοποιητικά έγγραφα

Πελάτης με Υψηλότητα/
Χώρα Γέννησης πολύ
υψηλού κινδύνου

Όλες τις παραπάνω πιστοποιήσεις, καθώς και

- Έτη διαμονής στην Ελλάδα
- Μισθωτήριο οικίας
- Υπεύθυνη δήλωση (η σχετική δήλωση θα αποστέλλεται από τα κεντρικά)

Κατηγορία Πιστοποίησης

Τρόποι Πιστοποίησης

Ταυτότητα

- Φωτοτυπία ταυτότητας (Αστυνομική Ταυτότητα, Διαβατήριο, Ελληνικού Στρατού, Πολεμικού Ναυτικού, Πολεμικής Αεροπορίας, Ελληνικής Αστυνομίας, Πυροσβεστικού Σώματος, Κέντρου Αλλοδαπών, Λιμενικού Σώματος)
- Φωτοτυπία Διαβατηρίου
- Φωτοτυπία Άδειας Διαμονής ή Βεβαίωσης/Ταυτότητας Κέντρου Αλλοδαπών



Extra Παροχές



Extra Παροχές

Επιπλέον Προνόμια για τους πελάτες με προγράμματα Υγείας

Δίνονται στα συμβεβλημένα Νοσοκομεία

Κάθε νοσοκομείο διαφέρει ως προς τα προνόμια που παρέχει

Ενδεικτικά περιλαμβάνονται:

- Δωρεάν Παροχές στα Επείγοντα Περιστατικά
- Δωρεάν Επισκέψεις ή εκπτώσεις σε ιατρικές επισκέψεις και εξετάσεις
- Πακέτα προληπτικών εξετάσεων σε προνομιακές τιμές
- Δωρεάν μεταφορά προς το νοσοκομείο



Extra Παροχές

Ειδικά Συμβεβλημένα Νοσοκομεία

- Σε περίπτωση νοσηλείας στα ειδικά συμβεβλημένα νοσοκομεία, παρέχεται απορρόφηση της συμμετοχής των ασφαλισμένων, σε συνδυασμό με την κάλυψη του δημόσιου ασφαλιστικού φορέα, μέχρι ποσοστό 15% στο σύνολο των εξόδων νοσηλείας.
- Ειδικά για το Ερρίκος Ντυνάν το ποσοστό απορρόφησης είναι 20%

Ειδικά Συμβεβλημένα Νοσοκομεία και Κλινικές

Νομός, Πόλη	Περιοχή	Νοσοκομείο
Αττική, Αθήνα	Βόρεια Προάστια	ΜΗΤΕΡΑ
	Βόρεια Προάστια	ΜΗΤΕΡΑ ΠΑΙΔΩΝ
	Βόρεια Προάστια	ΥΓΕΙΑ
	Κέντρο	ΕΡΡΙΚΟΣ ΝΤΥΝΑΝ
	Κέντρο	ΕΥΡΩΚΛΙΝΙΚΗ Αθηνών
	Κέντρο	ΕΥΡΩΚΛΙΝΙΚΗ Παιδων
	Νότια Προάστια	ΙΑΤΡΙΚΟ Κέντρο Π. Φαλήρου
	Νότια Προάστια	MEDITERRANEO
	Νότια Προάστια	METROPOLITAN
	Βόρεια Προάστια	ΙΑΤΡΙΚΟ Κέντρο Αθηνών
Βόρεια Προάστια	ΙΑΤΡΙΚΟ Ψυχικού	
Δυτικά Προάστια	ΙΑΤΡΙΚΟ Περιστερίου	
Θεσσαλονίκη	Πυλαία	ΙΑΤΡΙΚΟ ΔΙΑΒΑΛΚΑΝΙΚΟ

Νοέμβριος 2022

Extra Παροχές

Ειδικά Συμβεβλημένα Νοσοκομεία

- Παραδείγματα Orange Cross & Orange Health:

Κόστος Νοσηλείας	Εκπιπόμενο Ποσό	Κάλυψη Ταμείου	Κάλυψη σε Συμβεβλημένο	Κάλυψη σε Ειδικά Συμβεβλημένο
€ 7.000	€ 1.500	€ 2.000	Κάλυψη NN: € 5.000 Συμμετοχή Ασφαλισμένου: € 0 Bonus χρήσης Φορέα: 50€	Κάλυψη NN: € 5.000 Συμμετοχή Ασφαλισμένου: € 0 Bonus χρήσης Φορέα : 50€
€ 7.000	€ 1.500	€ 1.000	Κάλυψη NN: € 5.500 Συμμετοχή Ασφαλισμένου: € 500	Κάλυψη NN: € 5.500 Συμμετοχή Ασφαλισμένου: € 450 Απορρόφηση : € 50
€ 7.000	€ 1.500	€ 200	Κάλυψη NN: € 5.500 Συμμετοχή Ασφαλισμένου: € 1.300	Κάλυψη NN: € 5.500 Συμμετοχή Ασφαλισμένου: € 450 Απορρόφηση : € 850



Doctor Online

Remote Health



Το **Dr Online** είναι μία online υπηρεσία, η οποία παρέχει **24/7** ιατρικές υπηρεσίες, ψηφιακά:

- ✓ Απομακρυσμένη συμβουλή για οποιοδήποτε ιατρικό ζήτημα
- ✓ Συμβουλές μέσω chat ή βίντεο, για την καθοδήγηση του χρήστη στο σωστό επίπεδο περίθαλψης
- ✓ Πρόσβαση σε δίκτυο των ιατρών το οποίο αποτελείται από Γενικούς Ιατρούς και Παθολόγους του Ομίλου Affidea
- ✓ Δυνατότητα αποθήκευσης ψηφιακών ιατρικών δεδομένων, όπως η διάγνωση και η συμβουλή των ιατρών



Χρήσιμα στοιχεία:

- Πάνω από το **50%** των Ευρωπαίων πολιτών, ηλικίας 16 – 74 ετών, αναζητούν πληροφορίες υγείας διαδικτυακά
- **6,1** εκατομμύρια πολίτες είναι 18 – 65 ετών στην Ελλάδα
- Σχεδόν το **50%** των πολιτών στην Ελλάδα, χρησιμοποιούν εφαρμογές για τις καθημερινές ανάγκες τους όπως οι τραπεζικές πληρωμές

Οι χρήστες είναι πρόθυμοι να χρησιμοποιήσουν τις υπηρεσίες του **Dr Online**, καθώς:

- Εκμηδενίζουν την απόσταση με τον ιατρό
- Έχουν άμεση πρόσβαση σε ιατρική βοήθεια
- Είναι δωρεάν!

Στην εφαρμογή **Dr Online** έχουν πρόσβαση:

- Ασφαλισμένοι Ομαδικών συμβολαίων (ΕΒ)
- Ασφαλισμένοι Ατομικών συμβολαίων, οι οποίοι είναι e-consent πελάτες
(Orange Cross, Orange Health, Orange Easy, Hospital for all, Old block portfolio και Gold)
- Πολίτες οι οποίοι ζουν στα Δωδεκάνησα και στις Κυκλάδες, στο πλαίσιο της Εταιρικής Κοινωνικής Ευθύνης



Στρατηγική μας είναι:

- Να είναι η πρώτη επιλογή όποιου πελάτη μας το χρειάζεται (αυξάνοντας και τους e-communication)
- Να δημιουργούμε ευκαιρίες «υπενθύμισης» αξιοποιώντας την άμεση επικοινωνία και τα μέσα της NN (website, emails, myNN)

Οδηγίες πρόσβασης από κινητό και υπολογιστή

1. Αναζητήστε
την εφαρμογή
"Doctor Online
Powered by NN"



μέσω των



2. Κατεβάστε δωρεάν
την εφαρμογή
στο smartphone
ή το tablet σας

Εναλλακτικά,
επισκεφθείτε
τη σελίδα
www.doctoronlinegr.eu



3. Συνδεθείτε
χρησιμοποιώντας
το επίθετό σας
στα ελληνικά
και την ημερομηνία
γέννησής σας.



4. Επιλέξτε
τον τύπο της υπηρεσίας
που προτιμάτε,
βιντεοκλήση ή chat
πατώντας το
αντίστοιχο εικονίδιο.

Αμέσως μετά συνδέεστε
με γιατρό, ο οποίος σας
συμβουλεύει για το θέμα
υγείας που σας
απασχολεί.



Πληροφορίες

- 1 Στο τέλος της συνεδρίας, ο γιατρός θα σας δώσει τις σχετικές πληροφορίες υγείας.
- 2 Οι πληροφορίες αυτές θα σας σταλούν άμεσα και ως αρχείο στο email που έχετε καταχωρήσει στο προφίλ σας.
- 3 Μπορείτε να επικοινωνήσετε με τους γιατρούς της Dr Online όσες φορές το επιθυμείτε για να σας απαντήσουν οποιαδήποτε ερώτηση έχετε σχετικά με ένα θέμα υγείας που σας απασχολεί.
- 4 Στο τέλος της συνεδρίας μπορείτε να αξιολογήσετε το γιατρό που σας εξυπηρέτησε και να αφήσετε ένα σχετικό σχόλιο.
- 5 Να θυμάστε ότι μπορείτε να δείτε το ιστορικό των συνεδριών σας, μέσω του προφίλ σας.



Tips

- Συμπληρώνοντας το προφίλ σας δίνετε στους γιατρούς πρόσβαση στο ιατρικό σας ιστορικό, στο οποίο μπορούν να ανατρέξουν, κάθε φορά που χρησιμοποιείτε την εφαρμογή για κάποιο θέμα υγείας που σας απασχολεί.
- Οι πληροφορίες που θα σας ζητηθούν είναι: Ονοματεπώνυμο, ηλικία, φύλο, ημερομηνία γέννησης, email, ύψος και βάρος. Τα στοιχεία αυτά τα καταχωρείτε στην κατηγορία προφίλ, πατώντας επεξεργασία.
- Η NN δεν έχει πρόσβαση στα προσωπικά σας δεδομένα, το ηλεκτρονικό σας αρχείο τηρείται από τη Dr Online σύμφωνα με υψηλά πρότυπα ασφαλείας.

Link για την web εφαρμογή:

www.doctoronlinegr.eu

Απλή και γρήγορη διαδικασία:



DR DOCTOR ONLINE Powered by NN

Επώνυμο

Επώνυμο

Εισάγετε το επίθετό σας στα ελληνικά

Ημερομηνία γέννησης

dd/mm/yyyy

Εισάγετε την ημερομηνία γέννησής σας

Έναρξη σύνδεσης



DR DOCTOR ONLINE Powered by NN

Το προφίλ μου Ο λογαριασμός μου

Καλώς ήλθατε

ΓΕΩΡΓΙΟΣ ΚΟΝΤΡΑΦΟΥΡΗΣ

Επιλέξτε το είδος της συνεδρίας που θέλετε να πραγματοποιήσετε



Κλήση με βίντεο
Τώρα



Συνομιλία με chat
Τώρα



Προγραμματίστε ένα ραντεβού
Τώρα



NN